

Piyasa Gündemi

Güne 13,902.62 seviyesinden başlayan XU100 endeksi gün içinde en düşük 13,662.75, en yüksek 13,920.85 seviyesinden işlem görürken günü % -1.64 düşükle 13,662.75 seviyesinden tamamladı. XU100 endeksi içerisinde 26 hissenin fiyatı artarken, 68 hissenin fiyatı düşmüştür. 6 hissenin fiyatı ise önceki güne göre değişmemiştir.

BİST toplam işlem hacmi bir önceki işlem gününe göre % -38.96 düşükle (-60.5 Milyar TL) 94.8 Milyar TL düzeyinde gerçekleşti. Son beş işlem gününde ortalama işlem hacmi 166.0 Milyar TL düzeyinde gerçekleşirken son gün işlem hacmindeki ortalamaya göre % -42.90 düşüş dikkat çekmektedir.

ABD borsalarının ise son gün pozitif kapanışlar gerçekleştirdiği gözlemlendi. S&P 500 günü %0.22 yükselişle 7,580.06 puan seviyesinden tamamlarken, Dow Jones endeksi ise %0.72 yükselişle 51,032.46 puan seviyesinden tamamladı.

Avrupanın önemli borsaları ise son günü karışık kapatırken DAX endeksinin %0.05 yükselişle 25,104.70 puan seviyesinden, FTSE 100 endeksinin ise % -0.16 düşükle 10,409.28 puan seviyesinden günü tamamladıkları gözlemlendi.

BloombergHT:

* Avrupa Merkez Bankası Yönetim Kurulu üyesi Alvaro Santos Pereira'ya göre, enflasyonist baskılarının artması göz önüne alındığında, Avrupa Merkez Bankası harekete geçmekten çekinmemeli. Açıklama, piyasaların çeyrek puan faiz artırımını beklediği Avrupa Merkez Bankası'nın 10-11 Haziran tarihlerindeki para politikası toplantısı öncesinde geldi.

* Londra Metal Borsası'nda bakır fiyatı yüzde 0,4 artarak ton başına 13.687,50 dolara yükselirken, ABD Comex piyasasında yüzde 1 yükselişle pound başına 6,45 dolar seviyesine çıktı ve 14 Mayıs'tan bu yana en yüksek kapanışa yöneldi.

* ABD ile İran arasında ateşkese uzatacak ve Hürmüz Boğazı'nı yeniden uluslararası deniz trafiğine açacak olası anlaşmaya ilişkin temaslara hafta sonu boyunca devam etti. Ancak tarafların müzakerelerde somut ilerleme sağlayıp sağlamadığı konusunda belirsizlik sürüyor.

* Petrol, İran'daki savaşı sona erdirebilecek bir barış anlaşmasının geleceğine ilişkin belirsizlik nedeniyle altı haftanın en düşük seviyesinden yükseldi. Brent petrol, 93 dolara yaklaşırken, ABD ham petrolü (WTI) 89 dolar civarında işlem gördü.

* Altın, doların güçlenmesi ve petrol fiyatlarının yükselmesinin baskısıyla pazartesi günü hafif geriledi. Spor altın yüzde 0,2 düşükle ons başına 4.527,36 dolara geriledi.

* ABD Başkanı Donald Trump, sosyal medya platformundan Tahran'ın bir anlaşma yapmak istediğini ve bunun ABD için de "iyi bir anlaşma" olacağını söyledi.

* ABD-İran arasında belirsizlik çözülemezken, İsrail Lübnan'da tarihin en geniş işgal hareketlerinden birini gerçekleştiriyor.

PIYASALAR

BİST 100

Önceki : 13,891 Son : 13,663 Gün % : -1.64

BİST Sınai

Önceki : 18,341 Son : 18,085 Gün % : -1.39

BİST Banka

Önceki : 15,723 Son : 15,500 Gün % : -1.42

BİST 30 Yakın Vade

Önceki : 16,128 Son : 15,674 Gün % : -2.81

Döviz Piyasaları

	Önceki	Son	Gün %
USDTRY	45.88	45.85	-0.07
EURTRY	53.45	53.46	0.02
GBPTRY	61.69	61.85	0.26
EURUSD	1.17	1.17	0.08
GBPUSD	1.34	1.35	0.13
Dolar Endeksi (DXY)	98.99	98.94	-0.05

Faiz Piyasaları

	Önceki	Son	Günlük bp
TL Gecelik Ref Faizi	40.00	40.00	-0.04
Türkiye 1 Yıllık Faizi	42.01	41.71	-30.22
Türkiye 10 Yıllık Faizi	31.90	31.91	0.56
ABD 10 Yıllık Faizi	4.45	4.44	-1.00
Almanya 10 Yıllık Faizi	2.96	2.93	-3.00

Dünya Borsaları

	Önceki	Son	Gün %	
ABD	S&P 500	7,563.63	7,580.06	0.22
	Dow Jones	50,668.97	51,032.46	0.72
	Nasdaq Comp.	26,917.47	26,972.62	0.20
Avrupa	DAX	25,092.25	25,104.70	0.05
	FTSE 100	10,425.96	10,409.28	-0.16
Asya	NIKKEI 225	64,693.12	66,329.50	2.53
	Shanghai Comp.	4,098.64	4,068.57	-0.73

Emtia Piyasaları

	Önceki	Son	Gün %	
Değerli Metal	Altın Ons	4,495.87	4,540.30	0.99
	XAU/TRY	6,631.62	6,692.94	0.92
	Gümüş Ons	75.65	75.31	-0.45
	Gümüş Gram TL	111.37	110.87	-0.45
Petrol	Brent Petrol	92.52	91.41	-1.20
	Batı Teksas Petrolü	87.84	86.92	-1.05

Yükselenler

	Hacim	Düşenler	Hacim	Yükselenler	Gün %	
HUBVC	10.00%	EUPWR	-9.99%	ASELS	9,058.28 mn TL	-5.35%
BIGEN	10.00%	ISKPL	-9.99%	ASTOR	7,577.43 mn TL	-8.49%
PATEK	9.99%	KLRHO	-9.85%	EUPWR	5,294.74 mn TL	-9.99%
HRKET	9.96%	EMPAE	-8.86%	FROTO	5,078.79 mn TL	-3.94%
ERCB	9.96%	ASTOR	-8.49%	AKBNK	4,684.58 mn TL	-2.14%
LINK	9.94%	YEOTK	-6.52%	THYAO	3,484.49 mn TL	-0.25%
HATSN	9.94%	ACSEL	-6.32%	GESAN	3,092.94 mn TL	2.58%
SAMAT	9.94%	ZRGYO	-5.97%	KTLEV	2,837.15 mn TL	6.95%
EKDMR	9.92%	ASELS	-5.35%	DSTKF	2,636.05 mn TL	1.45%
RYSAS	9.90%	GRTHO	-5.30%	YKBNK	2,625.05 mn TL	-0.54%

Para Girişi Gözlenenler

Mn TL	Hacim	Kap.	Gün %	Mn TL	Hacim	Kap.	Gün %
EKDMR	1,207.08	59.85	9.92	SASA	2,106.64	2.64	-2.22
CVKMD	1,443.44	47.24	3.10	TRALT	1,665.08	43.54	-4.48
TERA	1,480.35	210.10	-3.14	AKBNK	4,684.58	64.00	-2.14
TUPRS	2,559.97	236.20	0.90	MIATK	2,210.34	49.96	-2.04
YKBNK	2,625.05	33.16	-0.54	TCELL	2,068.38	101.00	-4.81
KRDMB	1,234.09	107.10	7.10	ASTOR	7,577.43	312.75	-8.49
YEOTK	1,365.38	107.50	-6.52	ASELS	9,058.28	380.25	-5.35
KCHOL	1,273.45	189.10	-0.94	DSTKF	2,636.05	2105.00	1.45
SAHOL	1,514.98	92.00	1.88	FROTO	5,078.79	84.15	-3.94
TEHOL	1,092.41	28.36	2.75	EUPWR	5,294.74	76.10	-9.99

Para Çıkışı Gözlenenler

BİST 100

Düş.	Yük.	Aort.	Kap.	Gün%	Haf%	Aylık%	Yb%
13,663	13,921	13,903	13,663	-1.64	-2.61	-5.18	21.32
İşlem Hacmi (mn TL)				Hareketli Ortalamalar (HO)			
Son		5 Gün. Ort.		5	10	22	50
94,800		166,024		13,708	14,096	14,382	13,829
Destek Seviyeleri			Pivot	Direnç Seviyeleri			
13,577		13,491		13,319	13,749	13,835	14,007
				14,093			

Gün içinde en düşük 13,662.75 en yüksek 13,920.85 seviyesini gören BİST 100 endeksinin günü %1.64 kayıpla tamamladığı gözlenmektedir. Pivot seviye 13,748.78 seviyesinden geçmekte olup, aşağı yönlü hareketlerde birinci destek 13,576.72, ikinci destek ise 13,490.68 seviyesinden geçmektedir. Dirençler ise sırasıyla 13,834.82, 14,006.88 seviyelerinden geçmektedir. Bu aşamada endeksin 5 günlük HO seviyesinin %0.33 altında, 22 günlük HO seviyesinin ise %5.00 altında hareket ettiği dikkat çekmektedir. Son gün işlem hacmi ise bu aşamada 5 günlük ortalama işlem hacminin % 42.90 altında gerçekleşmiştir.

BİST Banka

Düş.	Yük.	Aort.	Kap.	Gün%	Haf%	Aylık%	Yb%
15,500	15,810	15,693	15,500	-1.42	-6.31	-11.90	-6.29
İşlem Hacmi (mn TL)				Hareketli Ortalamalar (HO)			
Son		5 Gün. Ort.		5	10	22	50
13,892		33,476		15,580	16,220	16,778	16,788
Destek Seviyeleri			Pivot	Direnç Seviyeleri			
15,397		15,293		15,087	15,603	15,913	16,016

Gün içinde en düşük 15,499.79 en yüksek 15,809.53 seviyesini gören BİST Banka endeksinin günü %1.42 kayıpla tamamladığı gözlenmektedir. Pivot seviye 15,603.04 seviyesinden geçmekte olup, aşağı yönlü hareketlerde birinci destek 15,396.54, ikinci destek ise 15,293.30 seviyesinden geçmektedir. Dirençler ise sırasıyla 15,706.28, 15,912.78 seviyelerinden geçmektedir. Bu aşamada endeksin 5 günlük HO seviyesinin %0.52 altında, 22 günlük HO seviyesinin ise %7.62 altında hareket ettiği dikkat çekmektedir. Son gün işlem hacmi ise bu aşamada 5 günlük ortalama işlem hacminin % 58.50 altında gerçekleşmiştir.

BİST30 - En Yakın Vadeli Sözleşme

Düş.	Yük.	Aort.	Kap.	Gün%	Haf%	Aylık%	Yb%
15,671	16,210	15,914	15,674	-2.81	-5.29	-5.84	22.81
İşlem Hacmi (mn TL)				Hareketli Ortalamalar (HO)			
Son		5 Gün. Ort.		5	10	22	50
17,553		51,641		15,841	16,457	16,884	16,164
Destek Seviyeleri			Pivot	Direnç Seviyeleri			
15,493		15,313		14,954	15,852	16,032	16,391
				16,571			

Gün içinde en düşük 15,671.00 en yüksek 16,210.00 seviyesini gören BİST30 - En Yakın Vadeli Sözleşme endeksinin günü %2.81 kayıpla tamamladığı gözlenmektedir. Pivot seviye 15,851.67 seviyesinden geçmekte olup, aşağı yönlü hareketlerde birinci destek 15,493.33, ikinci destek ise 15,312.67 seviyesinden geçmektedir. Dirençler ise sırasıyla 16,032.33, 16,390.67 seviyelerinden geçmektedir. Bu aşamada endeksin 5 günlük HO seviyesinin %1.06 altında, 22 günlük HO seviyesinin ise %7.17 altında hareket ettiği dikkat çekmektedir. Son gün işlem hacmi ise bu aşamada 5 günlük ortalama işlem hacminin % 66.01 altında gerçekleşmiştir.

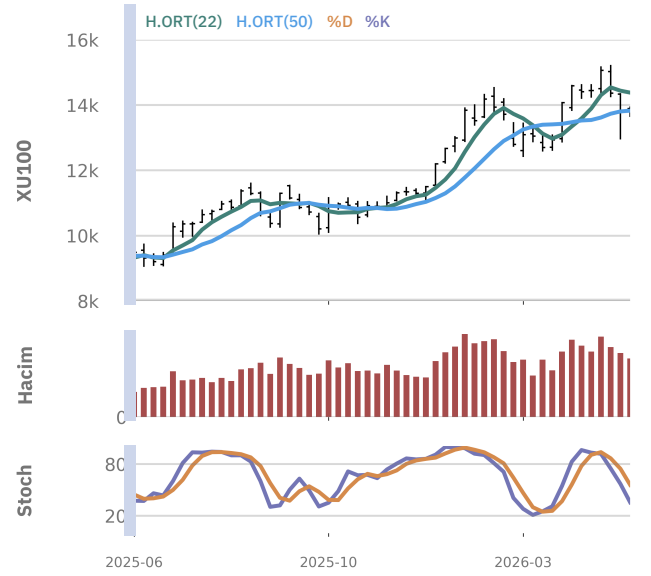

Petkim Petrokimya Holding

Düş.	Yük.	Aort.	Kap.	Gün%	Haf%	Aylık%	Yb%
22.10	22.64	22.28	22.10	-1.25	-12.99	-4.58	36.17
İşlem Hacmi (mn TL)				Hareketli Ortalamalar (HO)			
Son		5 Gün. Ort.		5	10	22	50
506.18		1,150.16		22.96	24.61	24.36	22.33
Destek Seviyeleri			Pivot	Direnç Seviyeleri			
21.92		21.74		21.38	22.28	22.46	22.82
23.00							

Gün içinde en düşük 22.10 en yüksek 22.64 seviyesini gören Petkim Petrokimya Holding hissesinin günü %1.25 kayıpla tamamladığı gözlenmektedir. Pivot seviye 22.28 seviyesinden geçmekte olup, aşağı yönlü hareketlerde birinci destek 21.92, ikinci destek ise 21.74 seviyesinden geçmektedir. Dirençler ise sırasıyla 22.46, 22.82 seviyelerinden geçmektedir. Bu aşamada endeksin 5 günlük HO seviyesinin %3.75 altında, 22 günlük HO seviyesinin ise %9.26 altında hareket ettiği dikkat çekmektedir. Son gün işlem hacmi ise bu aşamada 5 günlük ortalama işlem hacminin % 55.99 altında gerçekleşmiştir.

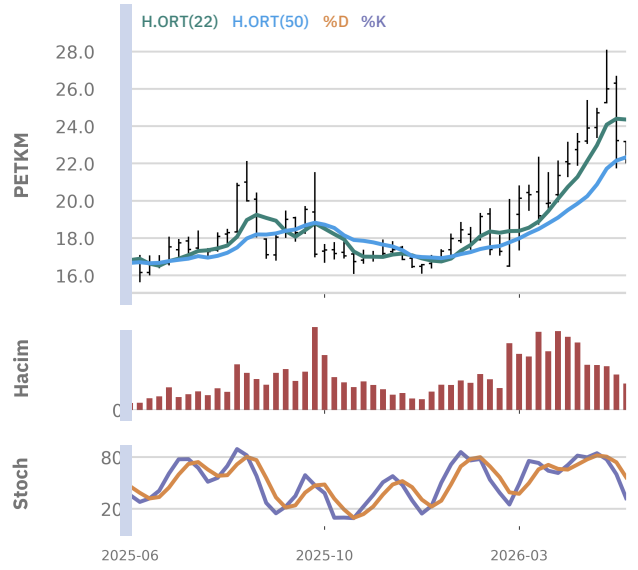
Tofaş Türk Otomobil Fabrikası

Düş.	Yük.	Aort.	Kap.	Gün%	Haf%	Aylık%	Yb%
296.00	303.25	298.14	296.00	-2.39	0.94	0.17	28.10
İşlem Hacmi (mn TL)				Hareketli Ortalamalar (HO)			
Son		5 Gün. Ort.		5	10	22	50
340.05		792.32		294.60	299.05	300.75	289.81
Destek Seviyeleri			Pivot	Direnç Seviyeleri			
293.58		291.17		286.33	298.42	300.83	305.67
308.08							

Gün içinde en düşük 296.00 en yüksek 303.25 seviyesini gören Tofaş Türk Otomobil Fabrikası hissesinin günü %2.39 kayıpla tamamladığı gözlenmektedir. Pivot seviye 298.42 seviyesinden geçmekte olup, aşağı yönlü hareketlerde birinci destek 293.58, ikinci destek ise 291.17 seviyesinden geçmektedir. Dirençler ise sırasıyla 300.83, 305.67 seviyelerinden geçmektedir. Bu aşamada endeksin 5 günlük HO seviyesinin %0.48 üstünde, 22 günlük HO seviyesinin ise %1.58 altında hareket ettiği dikkat çekmektedir. Son gün işlem hacmi ise bu aşamada 5 günlük ortalama işlem hacminin % 57.08 altında gerçekleşmiştir.

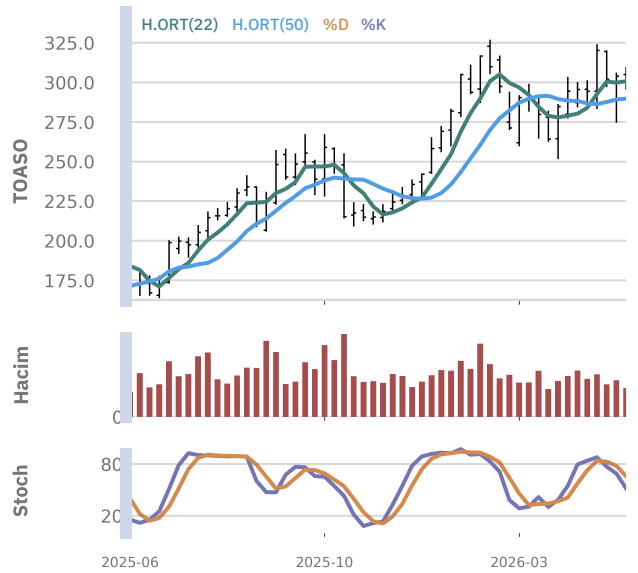
Astor Transformatör Enerji Turizm İnşaat ve Petrol Sanayi

Düş.	Yük.	Aort.	Kap.	Gün%	Haf%	Aylık%	Yb%
312.75	343.50	320.58	312.75	-8.49	-0.08	41.20	167.54
İşlem Hacmi (mn TL)				Hareketli Ortalamalar (HO)			
Son		5 Gün. Ort.		5	10	22	50
7,577.43		10,236.98		331.50	329.57	302.80	244.88
Destek Seviyeleri			Pivot	Direnç Seviyeleri			
302.50		292.25		271.75	323.00	333.25	353.75
364.00							

Gün içinde en düşük 312.75 en yüksek 343.50 seviyesini gören Astor Transformatör Enerji Turizm İnşaat ve Petrol Sanayi hissesinin günü %8.49 kayıpla tamamladığı gözlenmektedir. Pivot seviye 323.00 seviyesinden geçmekte olup, aşağı yönlü hareketlerde birinci destek 302.50, ikinci destek ise 292.25 seviyesinden geçmektedir. Dirençler ise sırasıyla 333.25, 353.75 seviyelerinden geçmektedir. Bu aşamada endeksin 5 günlük HO seviyesinin %5.66 altında, 22 günlük HO seviyesinin ise %3.29 üstünde hareket ettiği dikkat çekmektedir. Son gün işlem hacmi ise bu aşamada 5 günlük ortalama işlem hacminin % 25.98 altında gerçekleşmiştir.



BİST 100 HİSSELERİ TEKNİK GÖSTERGELER

Hisse Kod	MOMENTUM		RSI		STOCHASTIC		CCI		MACD
	Sinyal	AA/AS	Sinyal	AA/AS	Sinyal	AA/AS	Sinyal	AA/AS	Sinyal
AEFES									
AGHOL									
AKBNK								Aşırı Satım	
AKSA									
AKSEN									
ALARK						Aşırı Alım			
ALTNY									
ANSGR								Aşırı Satım	
ARCLK							Alış		
ASELS								Aşırı Satım	
ASTOR	Satış				Satış		Satış		
BALUS							Alış		
BIMAS								Aşırı Satım	
BRSAN									
BRYAT									
BSOKE	Alış								
BTCIM									
CANTE									
CCOLA									
CIMSA									
CVKMD		Aşırı Alım		Aşırı Alım		Aşırı Alım		Aşırı Alım	
CWENE									
DAPGM							Alış		
DOAS	Alış								Alış
DOHOL						Aşırı Alım			
DSTKF						Aşırı Alım			
ECILC	Alış					Aşırı Alım			
EFOR									
EKGYO									
ENERY									
ENJSA								Aşırı Satım	
ENKAI									
EREGL									
EUPWR		Aşırı Alım	Satış		Satış			Aşırı Alım	
EUREN									
FENER		Aşırı Alım						Aşırı Alım	
FROTO									
GARAN							Alış		
GENIL						Aşırı Alım		Aşırı Alım	Alış
GESAN		Aşırı Alım		Aşırı Alım		Aşırı Alım		Aşırı Alım	
GLRMK		Aşırı Satım							
GRSEL									Alış
GRTHO								Aşırı Satım	
GSRAY							Alış		
GUBRF									
HALKB								Aşırı Alım	
HEKTS		Aşırı Satım							
ISCTR							Alış		
ISMEN									
IZENR									



BİST 100 HİSSELERİ TEKNİK GÖSTERGELER

Hisse Kod	MOMENTUM		RSI		STOCHASTIC		CCI		MACD
	Sinyal	AA/AS	Sinyal	AA/AS	Sinyal	AA/AS	Sinyal	AA/AS	Sinyal
KCHOL									
KLRHO		Aşırı Satım			Satış			Aşırı Satım	
KONTR		Aşırı Satım				Aşırı Satım	Alış		
KRDMD									
KTLEV	Alış			Aşırı Alım	Alış				
KUYAS		Aşırı Satım						Aşırı Satım	
MAGEN							Alış		
MAVI									
MGROS	Satış							Aşırı Satım	
MIATK								Aşırı Alım	
MPARK									
OBAMS						Aşırı Satım		Aşırı Satım	
ODAS									
OTKAR									
OYAKC									
PAHOL									
PASEU	Satış					Aşırı Alım		Aşırı Alım	Alış
PATEK									
PETKM		Aşırı Satım				Aşırı Satım		Aşırı Satım	
PGSUS									
PSGYO									
QUAGR									
RALYH		Aşırı Satım							
REEDR									
SAHOL									
SARKY									
SASA		Aşırı Satım							
SISE									
SKBNK					Alış				
SOKM								Aşırı Satım	
TABGD									
TAVHL									
TCELL					Satış			Aşırı Satım	
THYAO									
TKFEN									
TOASO									
TRALT									Satış
TRENJ								Aşırı Satım	
TRMET		Aşırı Satım							
TSKB					Alış	Aşırı Satım		Aşırı Satım	
TTKOM									
TUKAS									
TUPRS					Alış	Aşırı Satım		Aşırı Satım	
TUREX									
TURSG								Aşırı Satım	
ULKER									
VAKBN									
VESTL									
YKBNK								Aşırı Satım	
ZOREN									



BİST 100 HİSSELERİ TEKNİK GÖSTERGELER

Teknik Analiz İndikatörlerine İlişkin Açıklamalar UYARI: Bu bölümdeki tablolarda yer alan ifadeler, teknik analiz programlarında yer alan bazı indikatörlerin ürettiği sinyalleri göstermektedir. HSBC Yatırım'ın alım ya da satım tavsiyesi olarak düşünülmemelidir.

Momentum MOMENTUM: Göstergede 100 referans noktasını gösterir. Göstergenin referans çizgisinin altına inmesi "SAT", referans çizgisinin üzerine çıkması "AL" sinyali olarak değerlendirilir. Momentumun aşırı satış bölgesinden dönüş eğiliminde olması kısa vadede düşüşün tamamlandığını, momentumun belirli bir tepe yapıya aşağı doğru dönmesi, fiyatlardaki artış hızının yavaşladığını ve fiyatların bir süre sonra gerilemeye başlayacağını gösterir. Gösterge 115 çizgisinin üzerindeyken aşırı alım bölgesinde, 85 çizgisinin altındayken aşırı satım bölgesinde olarak yorumlanır.

MACD Orta vadeli ve hareketli ortalamalardan oluştuğu için trend takip edici bir göstergedir. Göstergede 0 değeri referans çizgisini gösterir. MACD çizgisi kesikli sinyal çizgisini yukarıdan aşağıya doğru kestiğinde "SAT", aşağıdan yukarıya doğru kestiğinde ise "AL" sinyali olarak yorumlanır.

RSI "RSI eğrisi "0" ile "100" sayıları arasında değer alır. RSI genellikle 70 çizgisi üzerinde tepe ve 30 çizgisinin de altında dip yapar. Gösterge 70 seviyesinin üzerinde aşırı alım bölgesini, 30 seviyesinin altında ise aşırı satım bölgesini gösterir. RSI'nın 30 çizgisinin altına düşüp tekrar yükselmeye başlaması durumunda "AL" sinyali, 70 çizgisinin üzerine çıkıp bir tepe yaptıktan sonra tekrar aşağı dönmesi durumunda "SAT" sinyali olarak yorumlanır."

STOCHASTIC "Stochastic eğrisi "0" ile "100" arasında dalgalanır. Genellikle 80'nin üzeri aşırı alım yapılmış bir piyasayı (sat sinyali), 20'nin altı da aşırı satış yapılmış bir piyasayı (al sinyali) gösterir. Ayrıca; yavaşlatılmış %K çizgisi aşağıdan yukarıya doğru %D çizgisini keserse "AL", %K çizgisi %D çizgisini yukarıdan aşağıya doğru keserse "SAT" sinyali olarak değerlendirilir."

CCI CCI eğrisi +100 ile -100 arasında bir değer alır. Göstergede +100 seviyesinin üzeri aşırı alım yapıldığını, -100 seviyesinin altı ise aşırı satım yapıldığını ifade eder. RSI'nın -100 çizgisinin altına düşüp tekrar yükselmeye başlaması durumunda "AL" sinyali, +100 çizgisinin üzerine çıkıp bir tepe yaptıktan sonra tekrar aşağı dönmesi durumunda "SAT" sinyali olarak yorumlanır.

EKONOMİK TAKVİM

Tarih	Saat	Ülke	Ekonomik Gösterge	Önceki	Beklenti	Gerçekleşme
28.05.2026	15:30	ABD	ABD - Çekirdek Kişisel Tüketim Giderleri Endeksi (Aylık)	0,3%	0,3%	0,2%
28.05.2026	15:30	ABD	ABD - Çekirdek Kişisel Tüketim Giderleri Fiyat Endeksi (Yıllık)	3,2%	3,3%	3,3%
28.05.2026	15:30	ABD	ABD - Gayri Safi Yurtiçi Hasıla (GSYİH) (Çeyreklik)	0,5%	2,0%	1,6%
28.05.2026	15:30	ABD	ABD - İşsizlik Haklarından Yararlanma Başvuruları	210,0K	211,0K	215,0K
28.05.2026	17:00	ABD	ABD - Yeni Konut Satışları	663,0K	661,0K	622,0K
28.05.2026	19:00	ABD	ABD - Enerji Bilgisi İdaresi Ham Petrol Stokları	-7,863M	-3,8M	-3,327M
29.05.2026	15:00	Almanya	Almanya - Tüketici Fiyat Endeksi (TÜFE) (Aylık)	0,6%	0,1%	-0,2%
31.05.2026	03:30	ABD	ABD Fed Başkanı Powell'ın Konuşması			
31.05.2026	04:30	Çin	Çin - İmalat Satın Alma Müdürleri Endeksi (PMI)	50,3	50,2	50,0
01.06.2026	10:00	Türkiye	Türkiye İmalat PMI	45,7		
01.06.2026	10:00	Türkiye	Türkiye Gayri Safi Yurtiçi Hasıla (GSYİH) (Yıllık)	3,4%	2,7%	
01.06.2026	11:00	Türkiye	Türkiye - İhracatlar	25,4B		
01.06.2026	16:45	ABD	ABD - Üretim Satın Alma Müdürleri Endeksi (PMI)	55,3	55,3	
01.06.2026	17:00	ABD	ABD - ISM İmalat Satın Alma Müdürleri Endeksi (PMI)	52,7	53,3	
02.06.2026	11:00	Türkiye	Türkiye - Ticaret Açığı	-8,5B		
02.06.2026	11:00	Türkiye	Türkiye - İhracatlar	25,4B		
02.06.2026	12:00	Euro Bölgesi	Euro Bölgesi - Tüketici Fiyat Endeksi (TÜFE) (Yıllık)	3,0%	3,3%	
02.06.2026	17:00	ABD	ABD - İş İmkanları ve Personel Değişim Oranı (JOLTS)	6,866M	6,87M	
03.06.2026	14:30	Türkiye	Türkiye Brüt Döviz Rezervleri	61,23B		
03.06.2026	15:15	ABD	ABD - ADP Tarım Dışı İstihdam	109,0K	116,0K	
03.06.2026	16:45	ABD	ABD - Hizmet Satın Alma Müdürleri Endeksi (PMI)	50,9	50,9	
03.06.2026	17:00	ABD	ABD - ISM İmalat Dışı Satın Alma Müdürleri Endeksi (PMI)	53,6	53,8	
03.06.2026	17:30	ABD	ABD - Enerji Bilgisi İdaresi Ham Petrol Stokları	-3,327M		
04.06.2026	10:00	Türkiye	Türkiye İşsizlik Oranı	8,1%		
04.06.2026	15:30	ABD	ABD - İşsizlik Haklarından Yararlanma Başvuruları	215,0K	211,0K	
05.06.2026	10:00	Türkiye	Türkiye - Tüketici Fiyat Endeksi (TÜFE) (Yıllık)	32,37%		
05.06.2026	10:00	Türkiye	Türkiye - Üretici Fiyat Endeksi (ÜFE) (Yıllık)	28,59%		
05.06.2026	10:00	Türkiye	Türkiye TÜFE Enerji, Gıda, Alkollü & Alkolsüz İçecekler, Tütün ve Altın Hariç	29,8%		
05.06.2026	10:00	Türkiye	Türkiye TÜFE Enerji, Gıda, Alkollü & Alkolsüz İçecekler, Tütün ve Altın Hariç	3,5%		

ŞİRKET ve PİYASA HABERLERİ

DOFRB	30.05.2026 21:40	DOF ROBOTİK SANAYİ A.Ş. Bağımsız Denetim Kuruluşunun Belirlenmesi Haberin Devamı
DOFRB	30.05.2026 21:38	DOF ROBOTİK SANAYİ A.Ş. Genel Kurul İşlemlerine İlişkin Bildirim Haberin Devamı
QUAGR	29.05.2026 14:35	QUA GRANITE HAYAL YAPI VE ÜRÜNLERİ SANAYİ TİCARET A.Ş. Bağımsız Denetim Kuruluşunun Belirlenmesi Haberin Devamı
QUAGR	29.05.2026 14:32	QUA GRANITE HAYAL YAPI VE ÜRÜNLERİ SANAYİ TİCARET A.Ş. Genel Kurul İşlemlerine İlişkin Bildirim Haberin Devamı
KCHOL	29.05.2026 13:18	KOÇ HOLDİNG A.Ş. Kredi Derecelendirmesi Haberin Devamı
AKSA	27.05.2026 21:48	AKSA AKRİLİK KİMYA SANAYİİ A.Ş. Kurumsal Yönetim İlkelerine Uyum Derecelendirmesi Haberin Devamı
ARCLK	27.05.2026 12:32	ARÇELİK A.Ş. Pay Dışında Sermaye Piyasası Aracı İşlemlerine İlişkin Bildirim (Faiz İçeren) Haberin Devamı
ZOREN	26.05.2026 18:43	ZORLU ENERJİ ELEKTRİK ÜRETİM A.Ş. Özel Durum Açıklaması (Genel) Haberin Devamı
ALBRK	26.05.2026 18:41	ALBARAKA TÜRK KATILIM BANKASI A.Ş. Şirket Genel Bilgi Formu Haberin Devamı
REEDR	26.05.2026 17:56	REEDER TEKNOLOJİ SANAYİ VE TİCARET A.Ş. 4. YÖNETİM KURULU-II Haberin Devamı
REEDR	26.05.2026 17:55	REEDER TEKNOLOJİ SANAYİ VE TİCARET A.Ş. Şirket Genel Bilgi Formu Haberin Devamı
KARSN	26.05.2026 16:34	KARSAN OTOMOTİV SANAYİİ VE TİCARET A.Ş. Özel Durum Açıklaması (Genel) Haberin Devamı
GLYHO	26.05.2026 13:54	GLOBAL YATIRIM HOLDİNG A.Ş. Payların Geri Alınmasına İlişkin Bildirim Haberin Devamı
KOCMT	26.05.2026 13:51	KOÇ METALURJİ A.Ş. Payların Geri Alınmasına İlişkin Bildirim Haberin Devamı
OYYAT	26.05.2026 13:46	OYAK YATIRIM MENKUL DEĞERLER A.Ş. Piyasa Yapıcılığı Kapsamında Gerçekleştirilen İşlemler Haberin Devamı
YKBNK	26.05.2026 13:37	YAPI VE KREDİ BANKASI A.Ş. Şirket Genel Bilgi Formu Haberin Devamı
YKBNK	26.05.2026 13:37	YAPI VE KREDİ BANKASI A.Ş. Pay Dışında Sermaye Piyasası Aracı İşlemlerine İlişkin Bildirim (Faiz İçeren) Haberin Devamı
YKBNK	26.05.2026 13:37	YAPI VE KREDİ BANKASI A.Ş. Pay Dışında Sermaye Piyasası Aracı İşlemlerine İlişkin Bildirim (Faiz İçeren) Haberin Devamı
PAHOL	26.05.2026 13:20	PASİFİK HOLDİNG A.Ş. Şirket Genel Bilgi Formu Haberin Devamı
VAKBN	26.05.2026 13:18	TÜRKİYE VAKIFLAR BANKASI T.A.O. Şirket Genel Bilgi Formu Haberin Devamı
VAKBN	26.05.2026 13:15	TÜRKİYE VAKIFLAR BANKASI T.A.O. Özel Durum Açıklaması (Genel) Haberin Devamı
PATEK	26.05.2026 13:05	PASİFİK TEKNOLOJİ A.Ş. 4. YÖNETİM KURULU-I Haberin Devamı
PATEK	26.05.2026 13:04	PASİFİK TEKNOLOJİ A.Ş. Şirket Genel Bilgi Formu Haberin Devamı
GESAN	26.05.2026 13:04	BORSA İSTANBUL A.Ş. BISTECH Pay Piyasası Alım Satım Sistemi Duyurusu Haberin Devamı



ŞİRKET ve PİYASA HABERLERİ

AHGAZ	26.05.2026 13:00 AHLATCI DOĞAL GAZ DAĞITIM ENERJİ VE YATIRIM A.Ş. Payların Geri Alınmasına İlişkin Bildirim Haberin Devamı
ENTRA	26.05.2026 12:53 BORSA İSTANBUL A.Ş. Rüçhan Hakkı Referans Fiyatı Haberin Devamı
BOBET	26.05.2026 12:43 BOĞAZIÇI BETON SANAYİ VE TİCARET A.Ş. Özel Durum Açıklaması (Genel) Haberin Devamı
AKCNS	26.05.2026 12:23 BORSA İSTANBUL A.Ş. Hak Kullanımı Haberin Devamı
VESTL	26.05.2026 12:07 VESTEL ELEKTRONİK SANAYİ VE TİCARET A.Ş. Pay Dışında Sermaye Piyasası Aracı İşlemlerine İlişkin Bildirim (Faiz İçeren) Haberin Devamı
ISMEN	26.05.2026 10:45 İŞ YATIRIM MENKUL DEĞERLER A.Ş. Yatırım Kuruluşu Varant / Sertifika / Senetlerine İlişkin Bildirim Haberin Devamı
ISMEN	26.05.2026 10:44 İŞ YATIRIM MENKUL DEĞERLER A.Ş. Piyasa Yapıcılığı Kapsamında Gerçekleştirilen İşlemler Haberin Devamı
BARMA	25.05.2026 21:19 BAREM AMBALAJ SANAYİ VE TİCARET A.Ş. Geri Alınan Payların Elden Çıkarılması Haberin Devamı
PATEK	25.05.2026 21:11 PASİFİK TEKNOLOJİ A.Ş. Özel Durum Açıklaması (Genel) Haberin Devamı
PAHOL	25.05.2026 21:05 PASİFİK HOLDİNG A.Ş. Özel Durum Açıklaması (Genel) Haberin Devamı
HRKET	25.05.2026 20:31 HAREKET PROJE TAŞIMACILIĞI VE YÜK MÜHENDİSLİĞİ A.Ş. Halka Arz Fiyatının Belirlenmesinde Esas Alınan Varsayımlara İlişkin Değerlendirme Raporu Haberin Devamı
REEDR	25.05.2026 20:13 REEDER TEKNOLOJİ SANAYİ VE TİCARET A.Ş. Özel Durum Açıklaması (Genel) Haberin Devamı
ZOREN	25.05.2026 19:47 ZORLU ENERJİ ELEKTRİK ÜRETİM A.Ş. Şirket Genel Bilgi Formu Haberin Devamı
MOGAN	25.05.2026 19:15 MOGAN ENERJİ YATIRIM HOLDİNG A.Ş. Halka Arz Fiyatının Belirlenmesinde Esas Alınan Varsayımlara İlişkin Değerlendirme Raporu Haberin Devamı
ISMEN	25.05.2026 18:57 İŞ YATIRIM MENKUL DEĞERLER A.Ş. Yatırım Kuruluşu Varant / Sertifika / Senetlerine İlişkin Bildirim Haberin Devamı
OYYAT	25.05.2026 18:36 OYAK YATIRIM MENKUL DEĞERLER A.Ş. Piyasa Yapıcılığı Kapsamında Gerçekleştirilen İşlemler Haberin Devamı
ALBRK	25.05.2026 18:36 ALBARAKA TÜRK KATILIM BANKASI A.Ş. Özel Durum Açıklaması (Genel) Haberin Devamı
ENERY	25.05.2026 18:31 ENERYA ENERJİ A.Ş. Payların Geri Alınmasına İlişkin Bildirim Haberin Devamı
AHGAZ	25.05.2026 18:30 AHLATCI DOĞAL GAZ DAĞITIM ENERJİ VE YATIRIM A.Ş. Payların Geri Alınmasına İlişkin Bildirim Haberin Devamı
HATSN	25.05.2026 18:27 HAT-SAN GEMİ İNŞAA BAKIM ONARIM DENİZ NAKLİYAT SANAYİ VE TİCARET A.Ş. Yatırımcı Raporu Haberin Devamı
BRKVV	25.05.2026 18:19 BORSA İSTANBUL A.Ş. Borçlanma Araçları Piyasasında İşlem Görmeye Başlayacak Kota Alınan Borçlanma Araçları / Kira Sertifikaları Haberin Devamı
BRKVV	25.05.2026 18:19 BORSA İSTANBUL A.Ş. Borçlanma Araçlarının / Kira Sertifikalarının İşlem Görmeye Başlaması Haberin Devamı
ANHYT	25.05.2026 18:16 ANADOLU HAYAT EMEKLİLİK A.Ş. Kurumsal Yönetim Uyum Raporu Haberin Devamı
ANHYT	25.05.2026 18:16 ANADOLU HAYAT EMEKLİLİK A.Ş. Kurumsal Yönetim Uyum Raporu Haberin Devamı



**HSBC Türkiye**

Mobil Bankacılık

HSBC Yatırım Teknik Analiz Raporu Yasal Çekinceler

Bu rapor HSBC Yatırım Menkul Değerler A.Ş. ("HSBC") tarafından sadece Türkiye'de yerleşik müşterilerini bilgilendirmek amacıyla düzenlenmiştir ve hisse senedi piyasası ve bazı hisse senetleri hakkında analizler içermektedir. Bu doküman bir araştırma raporu olarak düşünülmemelidir.

Burada yer alan tüm bilgi, yorum ve tavsiyeler; HSBC'ye ait olup HSBC Global Research (HSBC Global Araştırma) birimi tarafından derlenmemiştir, HSBC Global Research de dahil olmak üzere HSBC'nin ve HSBC'nin diğer birimlerinin görüşlerinden farklı olabilir.

Yatırım Menkul Değerler A.Ş. ("HSBC") satış bölümü, işbu raporda bahsedilen ürünlere ilişkin pazarlama faaliyetlerinde bulunabilir. Bu çerçevede, bu raporda yer alan konular tarafsız ya da bağımsız bir açıklama olarak değerlendirilmemelidir. Bu doküman aynı zamanda ilgili düzenleyici kurumların belirlediği kurallar çerçevesinde hazırlanmış olup sermaye piyasası araçları, bunları ihraç eden ortaklık ve kuruluşlar ile piyasa eğilimleri hakkında yönlendirici nitelikte olmayan genel yatırım tavsiyesi ile finansal bilgi sunulması niteliğinde bilgiler içermektedir.

Burada yer alan yatırım bilgi, yorum ve tavsiyeler yatırım danışmanlığı kapsamında değildir. Yatırım danışmanlığı hizmeti; aracı kurumlar, portföy yönetim şirketleri, mevduat kabul etmeyen bankalar ile müşteri arasında imzalanacak yatırım danışmanlığı sözleşmesi çerçevesinde sunulmaktadır. Bu görüşler mali durumunuz ile risk ve getiri tercihlerinize uygun olmayabilir. Bu nedenle, sadece burada yer alan bilgilere dayanılarak yatırım kararı verilmesi beklentilerinize uygun sonuçlar doğurmayabilir.

HSBC bu raporda yer alan menkul kıymetler, finansal enstrümanlar veya benzeri bir yatırım enstrümanının kendi adına ve hesabına ticari amaçla alım/satımını yapabilir; son 36 ay içerisinde bu enstrümanları satın almayı taahhüt etmiş olabilir; veya yöneticiler ile çalışanlarla birlikte alım ya da satış yönünde bir pozisyon almış bulunabilir. Bu raporda yer alan menkul kıymetler veya finansal enstrümanların tamamı veya bir kısmının alım/satımından doğan komisyon veya masraflar HSBC tarafından veya onun adına görevli şahıslar tarafından alınabilir.

Bu raporun tamamen veya kısmen çoğaltılması ya da içeriğinin HSBC'nin önceden izni olmaksızın ifşa edilemez. Yatırımcılar yatırım kararlarını kendi bağımsız değerlendirmelerine dayalı olarak vermelidirler. HSBC hiçbir müşterisine yasal, vergiyle ilgili ya da diğer uzman tavsiyeler sağlamaktan sorumlu değildir. HSBC ya da herhangi bir HSBC görevlisi, yöneticisi, çalışanı ya da acentesi işbu raporun tamamen ya da kısmen kullanılmasından doğan herhangi bir kayıp ya da zararlar ilgili yükümlülük kabul etmez.

HSBC Yatırım Menkul Değerler A.Ş. Sermaye piyasası Kurulu'nun (SPK) denetim ve gözetimi altındadır.

Bu rapor veya ürünler hakkında daha detaylı bilgi almak isterseniz ilgili HSBC personeli ile görüşünüz. Raporunda yer alan grafik ve veriler, HSBC Yatırım Menkul Değerler A.Ş. tarafından güvenilir olduğuna inanılan kaynaklardan alınmıştır. Bu kaynakların kullanılması nedeni ile ortaya çıkabilecek hatalardan ve zararlardan HSBC Yatırım Menkul Değerler A.Ş. sorumlu değildir.

HSBC YATIRIM MENKUL DEĞERLER A.Ş.

Sicil No : İstanbul Ticaret Sicil Müdürlüğü - 359071-306653

Ticaret Ünvanı : HSBC YATIRIM MENKUL DEĞERLER A.Ş.

Şirket Merkezi : Esentepe Mah. Büyükdere Cad. No:128 Şişli 34394 İst.

Sicile kayıtlı olduğu yer : Esentepe Mah. Büyükdere Cad. No:128 Şişli 34394 İst. - İstanbul Ticaret Sicil Md.

Web Adresi : www.hsbcyatirim.com.tr

İrtibat Bilgileri : tel: 0212 -376 46 00 fax: 0212-3362472

MERSİS NO : 0278009461200010

