

Piyasa Gündemi

Güne 14,608.52 seviyesinden başlayan XU100 endeksi gün içinde en düşük 14,329.34, en yüksek 14,608.52 seviyesinden işlem görürken günü % -1.81 düşüşle 14,329.34 seviyesinden tamamladı. XU100 endeksi içerisinde 17 hissenin fiyatı artarken, 83 hissenin fiyatı düşmüştür.

BİST toplam işlem hacmi bir önceki işlem gününe göre % -7.21 düşüşle (-13.6 Milyar TL) 174.6 Milyar TL düzeyinde gerçekleşti. Son beş işlem gününde ortalama işlem hacmi 176.6 Milyar TL düzeyinde gerçekleşirken son gün işlem hacmindeki ortalamaya göre % -1.17 düşüş dikkat çekmektedir.

ABD borsalarının ise son gün negatif kapanışlar gerçekleştirdiği gözlemlendi. S&P 500 günü % -0.49 düşüşle 7,138.80 puan seviyesinden tamamlarken, Dow Jones endeksi ise % -0.05 düşüşle 49,141.93 puan seviyesinden tamamladı.

Avrupanın önemli borsaları ise son günü karışık kapatırken DAX endeksinin % -0.27 düşüşle 24,018.26 puan seviyesinden, FTSE 100 endeksinin ise % 0.11 yükselişle 10,332.79 puan seviyesinden günü tamamladıkları gözlemlendi.

BloombergHT:

* Birleşik Arap Emirlikleri, 1 Mayıs 2026 tarihi itibarıyla OPEC ve OPEC+ koalisyonundan ayrılacağını açıkladı. Devlet haber ajansı WAM (VAM) üzerinden duyurulan bu sürpriz hamle, grubun üçüncü en büyük üreticisinin küresel enerji krizinin ortasında "tam esneklik" stratejisini benimsediğini gösteriyor.

* Dünya Bankası'na göre, İran'daki savaşın petrol ve metaller gibi temel sanayi tedarik zincirlerini aksatmaya devam etmesi nedeniyle küresel emtia fiyatları bu yıl 2022'den bu yana en yüksek seviyeye çıkabilir.

* Petrol, ABD ile İran arasında sağlanan ateşkes anlaşması öncesindeki seviyelerin de üzerine çıkarak en yüksek noktasına ulaştı. Brent petrol varil başına 111 doların üzerinde kapanırken, ABD ham petrolü (WTI) yüzde 3,7 yükselişle varil başına 100 doların hemen altında günü tamamladı.

* Altın fiyatları iki günlük düşüşün ardından yatay seyretti. Külçe altın, önceki iki seansta yüzde 2,4 düşerek yaklaşık dört haftanın en düşük seviyesine indikten sonra ons başına 4.590 dolar civarında işlem gördü.

DÜNYA:

* Asya borsaları İran ile barış görüşmelerinin tıkanması ve petrol fiyatlarının yükselmesiyle dalgalı bir seyir izledi. Hong Kong'da Hang Seng endeksi yüzde 1,34 artışla 26.023,41 puana yükselirken, Çin'de SSE Bileşik endeksi yüzde 0,40 değer kazanarak 4.094,80 seviyesine ulaştı. Buna karşın Japonya'da Nikkei 225 endeksi yüzde 1,02 kayıpla 59.917,46 puana geriledi.

* Trump Hürmüz Boğazı üzerinden İran'a baskıyı artırmak için donanmaya uzun süreli abluka hazırlığı talimatı verdi.

* Havaçılıkta alarm! Ryanair CEO'sundan iflas uyarısı.

PIYASALAR

BİST 100

Önceki : 14,594 Son : 14,329 Gün % : -1.81

BİST Banka

Önceki : 17,490 Son : 17,145 Gün % : -1.97

BİST Sınai

Önceki : 18,164 Son : 17,881 Gün % : -1.56

BİST 30 Yakın Vade

Önceki : 16,850 Son : 16,578 Gün % : -1.61

Döviz Piyasaları

	Önceki	Son	Gün %
USDTRY	45.03	45.10	0.15
EURTRY	52.78	52.76	-0.02
GBPTRY	60.96	60.93	-0.06
EURUSD	1.17	1.17	-0.08
GBPUSD	1.35	1.35	-0.11
Dolar Endeksi (DXY)	98.43	98.58	0.15

Faiz Piyasaları

	Önceki	Son	Günlük bp
TL Gecelik Ref Faizi	39.98	39.97	-1.17
Türkiye 1 Yıllık Faizi	40.95	41.61	66.25
Türkiye 10 Yıllık Faizi	28.17	27.92	-24.90
ABD 10 Yıllık Faizi	4.32	4.36	4.30
Almanya 10 Yıllık Faizi	3.03	3.07	1.12

Dünya Borsaları

	Önceki	Son	Gün %	
ABD	S&P 500	7,173.91	7,138.80	-0.49
	Dow Jones	49,167.79	49,141.93	-0.05
	Nasdaq Comp.	24,887.10	24,663.80	-0.90
Avrupa	DAX	24,083.53	24,018.26	-0.27
	FTSE 100	10,321.09	10,332.79	0.11
Asya	NIKKEI 225	60,537.36	59,917.46	-1.02
	Shangai Comp.	4,086.34	4,078.64	-0.19

Emtia Piyasaları

	Önceki	Son	Gün %	
Değerli Metal	Altın Ons	4,681.81	4,597.12	-1.81
	XAU/TRY	6,777.65	6,665.21	-1.66
	Gümüş Ons	75.46	73.10	-3.13
	Gümüş Gram TL	108.76	105.85	-2.68
Petrol	Brent Petrol	101.89	103.95	2.03
	Batı Teksas Petrolü	94.97	97.50	2.67

Yükselenler

SMRVA	10.00%	BORLS	-10.00%	SASA	22,864.65 mn TL	-5.11%	
RODRG	10.00%	PRZMA	-10.00%	ASTOR	19,517.60 mn TL	4.58%	
EUPWR	10.00%	ANELE	-10.00%	ASELS	12,043.07 mn TL	-0.12%	
GWIND	9.98%	ENSRI	-9.99%	THYAO	8,563.77 mn TL	-1.48%	
BIGEN	9.98%	GZNMİ	-9.97%	PEKGY	6,881.75 mn TL	1.63%	
SAYAS	9.98%	AVGYO	-9.97%	TUPRS	6,445.08 mn TL	-1.64%	
OZATD	9.97%	ALKLC	-9.94%	AKBNK	6,393.06 mn TL	-2.25%	
MANAS	9.96%	BIENY	-9.93%	ISCTR	4,837.48 mn TL	-2.31%	
TURGG	9.96%	TMPOL	-9.93%	TERA	4,799.60 mn TL	1.45%	
ESCOM	9.96%	QUAGR	-9.83%	KTLEV	4,701.39 mn TL	0.28%	

Para Girişi Gözlenenler

Mn TL	Hacim	Kap.	Gün %	Mn TL	Hacim	Kap.	Gün %
KRDMB	1,801.79	84.70	8.80	PGSUS	1,843.15	180.50	-2.96
MANAS	1,835.79	24.94	9.96	TRALT	3,243.87	43.40	-5.03
LXGYO	2,242.34	19.00	8.57	AKBNK	6,393.06	75.95	-2.25
EUPWR	2,139.22	49.08	10.00	FROTO	1,802.93	99.15	-3.36
DSTKF	2,276.42	2670.00	-4.98	SASA	22,864.65	3.16	-5.11
KRDMD	1,721.77	36.84	-0.16	BIMAS	2,564.19	730.00	-2.99
SAHOL	1,933.23	96.40	-1.78	DAPGM	1,675.17	10.50	-8.22
EREGL	3,771.45	32.98	-1.85	KTLEV	4,701.39	105.80	0.28
TERA	4,799.60	238.50	1.45	MEYSU	2,298.50	19.09	-3.05
THYAO	8,563.77	315.75	-1.48	GWIND	1,977.69	28.86	9.98

Para Çıkışı Gözlenenler

BİST 100

Düş.	Yük.	Aort.	Kap.	Gün%	Haf%	Aylık%	Yb%
14,329	14,609	14,609	14,329	-1.81	-1.07	12.85	27.24
İşlem Hacmi (mn TL)				Hareketli Ortalamalar (HO)			
Son		5 Gün. Ort.		5	10	22	50
174,571		176,629		14,409	14,377	13,737	13,539
Destek Seviyeleri			Pivot		Direnç Seviyeleri		
14,236 14,143 13,957			14,422		14,515 14,702 14,795		

Gün içinde en düşük 14,329.34 en yüksek 14,608.52 seviyesini gören BİST 100 endeksinin günü %1.81 kayıpla tamamladığı gözlenmektedir. Pivot seviye 14,422.40 seviyesinden geçmekte olup, aşağı yönlü hareketlerde birinci destek 14,236.28, ikinci destek ise 14,143.22 seviyesinden geçmektedir. Dirençler ise sırasıyla 14,515.46, 14,701.58 seviyelerinden geçmektedir. Bu aşamada endeksin 5 günlük HO seviyesinin %0.55 altında, 22 günlük HO seviyesinin ise %4.32 üstünde hareket ettiği dikkat çekmektedir. Son gün işlem hacmi ise bu aşamada 5 günlük ortalama işlem hacminin % 1.17 altında gerçekleşmiştir.

BİST Banka

Düş.	Yük.	Aort.	Kap.	Gün%	Haf%	Aylık%	Yb%
17,145	17,578	17,477	17,145	-1.97	-6.21	9.96	3.65
İşlem Hacmi (mn TL)				Hareketli Ortalamalar (HO)			
Son		5 Gün. Ort.		5	10	22	50
21,290		25,248		17,626	17,798	17,018	17,686
Destek Seviyeleri			Pivot		Direnç Seviyeleri		
17,000 16,856 16,567			17,289		17,433 17,722 17,866		

Gün içinde en düşük 17,144.53 en yüksek 17,577.65 seviyesini gören BİST Banka endeksinin günü %1.97 kayıpla tamamladığı gözlenmektedir. Pivot seviye 17,288.90 seviyesinden geçmekte olup, aşağı yönlü hareketlerde birinci destek 17,000.16, ikinci destek ise 16,855.78 seviyesinden geçmektedir. Dirençler ise sırasıyla 17,433.28, 17,722.02 seviyelerinden geçmektedir. Bu aşamada endeksin 5 günlük HO seviyesinin %2.73 altında, 22 günlük HO seviyesinin ise %0.74 üstünde hareket ettiği dikkat çekmektedir. Son gün işlem hacmi ise bu aşamada 5 günlük ortalama işlem hacminin % 15.68 altında gerçekleşmiştir.

BİST30 - En Yakın Vadeli Sözleşme

Düş.	Yük.	Aort.	Kap.	Gün%	Haf%	Aylık%	Yb%
16,550	16,844	16,667	16,578	-1.61	-1.39	13.02	29.89
İşlem Hacmi (mn TL)				Hareketli Ortalamalar (HO)			
Son		5 Gün. Ort.		5	10	22	50
59,212		53,003		16,638	16,650	15,971	15,659
Destek Seviyeleri			Pivot		Direnç Seviyeleri		
16,471 16,363 16,177			16,657		16,765 16,951 17,059		

Gün içinde en düşük 16,550.00 en yüksek 16,844.00 seviyesini gören BİST30 - En Yakın Vadeli Sözleşme endeksinin günü %1.61 kayıpla tamamladığı gözlenmektedir. Pivot seviye 16,657.33 seviyesinden geçmekte olup, aşağı yönlü hareketlerde birinci destek 16,470.67, ikinci destek ise 16,363.33 seviyesinden geçmektedir. Dirençler ise sırasıyla 16,764.67, 16,951.33 seviyelerinden geçmektedir. Bu aşamada endeksin 5 günlük HO seviyesinin %0.36 altında, 22 günlük HO seviyesinin ise %3.80 üstünde hareket ettiği dikkat çekmektedir. Son gün işlem hacmi ise bu aşamada 5 günlük ortalama işlem hacminin % 11.71 üstünde gerçekleşmiştir.

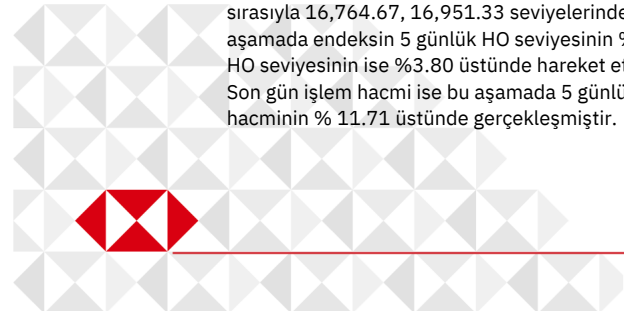
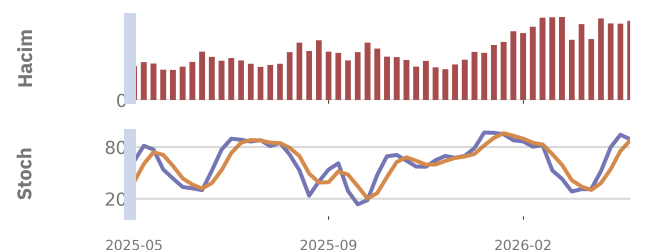
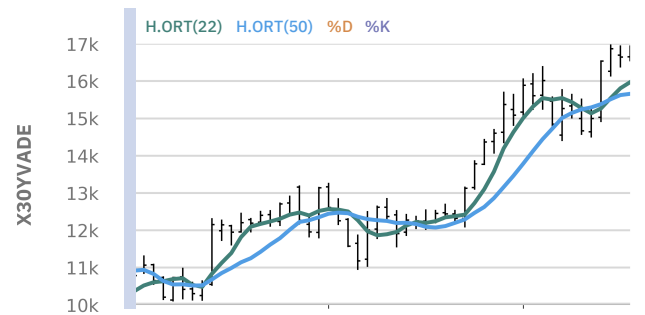
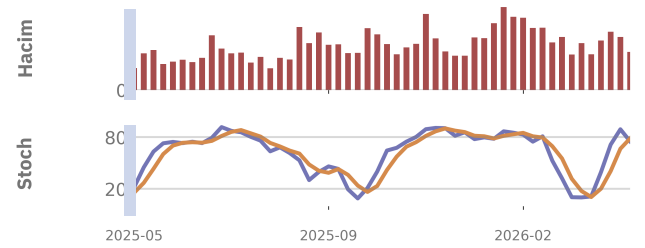
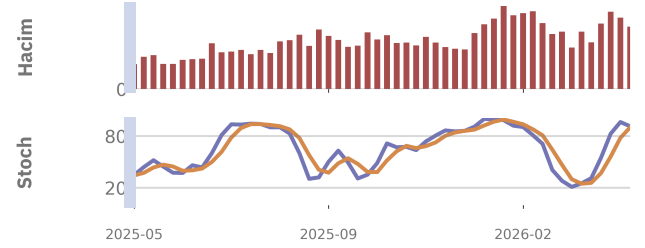

Politeknik Metal

Düş.	Yük.	Aort.	Kap.	Gün%	Haf%	Aylık%	Yb%
5,352.50	5,630.00	5,472.40	5,352.50	-4.76	-7.40	11.22	-42.48
İşlem Hacmi (mn TL)				Hareketli Ortalamalar (HO)			
Son	5 Gün. Ort.			5	10	22	50
49.57	75.83			5,599.00	5,606.00	5,298.18	5,434.85
Destek Seviyeleri		Pivot		Direnc Seviyeleri			
5,260.00		5,167.50		5,982.50			
		5,445.00		5,537.50			
				5,722.50			
				5,815.00			

Gün içinde en düşük 5,352.50 en yüksek 5,630.00 seviyesini gören Politeknik Metal hissesinin günü %4.76 kayıpla tamamladığı gözlenmektedir. Pivot seviye 5,445.00 seviyesinden geçmekte olup, aşağı yönlü hareketlerde birinci destek 5,260.00, ikinci destek ise 5,167.50 seviyesinden geçmektedir. Dirençler ise sırasıyla 5,537.50, 5,722.50 seviyelerinden geçmektedir. Bu aşamada endeksin 5 günlük HO seviyesinin %4.40 altında, 22 günlük HO seviyesinin ise %1.03 üstünde hareket ettiği dikkat çekmektedir. Son gün işlem hacmi ise bu aşamada 5 günlük ortalama işlem hacminin % 34.63 altında gerçekleşmiştir.

Yapı ve Kredi Bankası

Düş.	Yük.	Aort.	Kap.	Gün%	Haf%	Aylık%	Yb%
36.88	37.70	37.19	37.06	-1.44	-4.29	11.69	2.32
İşlem Hacmi (mn TL)				Hareketli Ortalamalar (HO)			
Son	5 Gün. Ort.			5	10	22	50
4,184.76	5,038.33			37.76	37.95	36.51	37.44
Destek Seviyeleri		Pivot		Direnc Seviyeleri			
36.73		36.39		35.91			
		37.21		37.55			
				38.03			
				38.37			

Gün içinde en düşük 36.88 en yüksek 37.70 seviyesini gören Yapı ve Kredi Bankası hissesinin günü %1.44 kayıpla tamamladığı gözlenmektedir. Pivot seviye 37.21 seviyesinden geçmekte olup, aşağı yönlü hareketlerde birinci destek 36.73, ikinci destek ise 36.39 seviyesinden geçmektedir. Dirençler ise sırasıyla 37.55, 38.03 seviyelerinden geçmektedir. Bu aşamada endeksin 5 günlük HO seviyesinin %1.84 altında, 22 günlük HO seviyesinin ise %1.52 üstünde hareket ettiği dikkat çekmektedir. Son gün işlem hacmi ise bu aşamada 5 günlük ortalama işlem hacminin % 16.94 altında gerçekleşmiştir.

Ereğli Demir ve Çelik Fabrikaları

Düş.	Yük.	Aort.	Kap.	Gün%	Haf%	Aylık%	Yb%
32.76	33.84	33.31	32.98	-1.85	-0.96	18.21	38.46
İşlem Hacmi (mn TL)				Hareketli Ortalamalar (HO)			
Son	5 Gün. Ort.			5	10	22	50
3,771.45	4,707.50			33.18	32.52	30.77	29.99
Destek Seviyeleri		Pivot		Direnc Seviyeleri			
32.55		32.11		31.47			
		33.19		33.63			
				34.27			
				34.71			

Gün içinde en düşük 32.76 en yüksek 33.84 seviyesini gören Ereğli Demir ve Çelik Fabrikaları hissesinin günü %1.85 kayıpla tamamladığı gözlenmektedir. Pivot seviye 33.19 seviyesinden geçmekte olup, aşağı yönlü hareketlerde birinci destek 32.55, ikinci destek ise 32.11 seviyesinden geçmektedir. Dirençler ise sırasıyla 33.63, 34.27 seviyelerinden geçmektedir. Bu aşamada endeksin 5 günlük HO seviyesinin %0.60 altında, 22 günlük HO seviyesinin ise %7.17 üstünde hareket ettiği dikkat çekmektedir. Son gün işlem hacmi ise bu aşamada 5 günlük ortalama işlem hacminin % 19.88 altında gerçekleşmiştir.

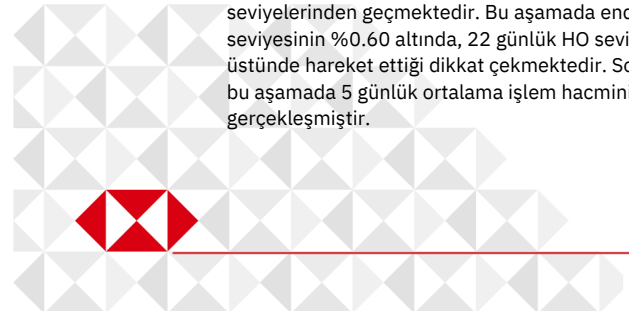
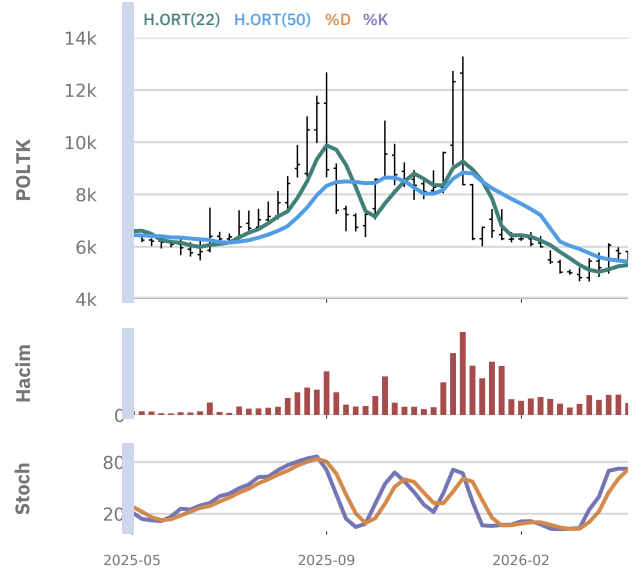

BİST 100 HİSSELERİ TEKNİK GÖSTERGELER

Hisse Kod	MOMENTUM		RSI		STOCHASTIC		CCI		MACD
	Sinyal	AA/AS	Sinyal	AA/AS	Sinyal	AA/AS	Sinyal	AA/AS	Sinyal
AEFES	Satış								
AGHOL	Satış					Aşırı Satım			
AKBNK	Satış					Aşırı Satım			
AKSA	Satış						Satış		Satış
AKSEN	Satış							Aşırı Alım	
ALARK								Aşırı Alım	
ALTNY	Alış				Alış				
ANSGR									
ARCLK									
ASELS	Alış								
ASTOR		Aşırı Alım		Aşırı Alım		Aşırı Alım		Aşırı Alım	
BALUS	Satış					Aşırı Satım			Satış
BIMAS	Satış								Satış
BRSAN	Satış							Aşırı Alım	
BRYAT	Satış						Satış		
BSOKE					Satış			Aşırı Alım	Satış
BTCIM						Aşırı Satım		Aşırı Satım	
CANTE					Alış			Aşırı Alım	
CCOLA	Alış					Aşırı Satım			
CIMSA							Satış		
CVKMD									
CWENE	Satış								
DAPGM	Satış								
DOAS						Aşırı Satım		Aşırı Satım	Satış
DOHOL						Aşırı Alım		Aşırı Alım	
DSTKF		Aşırı Alım		Aşırı Alım		Aşırı Alım		Aşırı Alım	
ECILC									
EFOR		Aşırı Alım					Satış		
EKGYO	Satış					Aşırı Satım			
ENERY	Satış					Aşırı Satım			
ENJSA	Satış								
ENKAI	Satış								
EREGL							Satış		
EUPWR	Alış			Aşırı Alım				Aşırı Alım	Alış
EUREN			Satış		Satış			Aşırı Alım	
FENER									Alış
FROTO					Satış			Aşırı Satım	Satış
GARAN						Aşırı Satım		Aşırı Satım	
GENIL								Aşırı Satım	
GESAN									Alış
GLRMK		Aşırı Satım			Alış	Aşırı Satım		Aşırı Satım	
GRSEL						Aşırı Satım		Aşırı Satım	Satış
GRTHO									
GSRAY							Satış		
GUBRF							Satış		
HALKB	Satış								
HEKTS									
ISCTR						Aşırı Satım		Aşırı Satım	
ISMEN						Aşırı Satım			Satış
IZENR					Alış				



BİST 100 HİSSELERİ TEKNİK GÖSTERGELER

Hisse Kod	MOMENTUM		RSI		STOCHASTIC		CCI		MACD
	Sinyal	AA/AS	Sinyal	AA/AS	Sinyal	AA/AS	Sinyal	AA/AS	Sinyal
KCHOL	Satış								Satış
KLRHO	Satış					Aşırı Satım			
KONTR						Aşırı Satım			
KRDMD							Satış		
KTLEV		Aşırı Alım		Aşırı Alım		Aşırı Alım		Aşırı Alım	
KUYAS	Satış								Satış
MAGEN			Satış					Aşırı Alım	Satış
MAVI	Satış					Aşırı Satım		Aşırı Satım	
MGROS						Aşırı Satım		Aşırı Satım	
MIATK						Aşırı Satım		Aşırı Satım	
MPARK						Aşırı Satım			Satış
OBAMS								Aşırı Satım	
ODAS									
OTKAR						Aşırı Satım		Aşırı Satım	
OYAKC						Aşırı Satım		Aşırı Satım	
PAHOL					Alış				
PASEU			Satış					Aşırı Alım	
PATEK					Alış				
PETKM				Aşırı Alım		Aşırı Alım		Aşırı Alım	
PGSUS	Satış					Aşırı Satım		Aşırı Satım	
PSGYO		Aşırı Alım		Aşırı Alım		Aşırı Alım		Aşırı Alım	
QUAGR			Satış		Alış				
RALYH		Aşırı Alım		Aşırı Alım	Alış			Aşırı Alım	
REEDR						Aşırı Satım			Satış
SAHOL						Aşırı Satım		Aşırı Satım	Satış
SARKY						Aşırı Satım		Aşırı Satım	
SASA		Aşırı Alım	Satış				Satış		
SISE					Satış			Aşırı Satım	Satış
SKBNK						Aşırı Satım			Satış
SOKM						Aşırı Satım		Aşırı Satım	
TABGD								Aşırı Alım	
TAVHL					Satış	Aşırı Satım		Aşırı Satım	
TCELL	Satış								
THYAO	Satış					Aşırı Satım			Satış
TKFEN		Aşırı Alım		Aşırı Alım		Aşırı Alım		Aşırı Alım	
TOASO	Satış								
TRALT	Satış					Aşırı Satım			
TRENJ								Aşırı Satım	
TRMET						Aşırı Satım		Aşırı Satım	
TSKB	Satış								
TTKOM	Satış								
TUKAS									
TUPRS								Aşırı Alım	
TUREX									
TURSG						Aşırı Satım			
ULKER					Satış				
VAKBN						Aşırı Satım		Aşırı Satım	
VESTL	Satış								
YKBNK						Aşırı Satım		Aşırı Satım	
ZOREN					Satış				



BİST 100 HİSSELERİ TEKNİK GÖSTERGELER

Teknik Analiz İndikatörlerine İlişkin Açıklamalar UYARI: Bu bölümdeki tablolarda yer alan ifadeler, teknik analiz programlarında yer alan bazı indikatörlerin ürettiği sinyalleri göstermektedir. HSBC Yatırım'ın alım ya da satım tavsiyesi olarak düşünülmemelidir.

Momentum MOMENTUM: Göstergede 100 referans noktasını gösterir. Göstergenin referans çizgisinin altına inmesi "SAT", referans çizgisinin üzerine çıkması "AL" sinyali olarak değerlendirilir. Momentumun aşırı satış bölgesinden dönüş eğiliminde olması kısa vadede düşüşün tamamlandığını, momentumun belirli bir tepe yapıya aşağı doğru dönmesi, fiyatlardaki artış hızının yavaşladığını ve fiyatların bir süre sonra gerilemeye başlayacağını gösterir. Gösterge 115 çizgisinin üzerindeyken aşırı alım bölgesinde, 85 çizgisinin altındayken aşırı satım bölgesinde olarak yorumlanır.

MACD Orta vadeli ve hareketli ortalamalardan oluştuğu için trend takip edici bir göstergedir. Göstergede 0 değeri referans çizgisini gösterir. MACD çizgisi kesikli sinyal çizgisini yukarıdan aşağıya doğru kestiğinde "SAT", aşağıdan yukarıya doğru kestiğinde ise "AL" sinyali olarak yorumlanır.

RSI "RSI eğrisi "0" ile "100" sayıları arasında değer alır. RSI genellikle 70 çizgisi üzerinde tepe ve 30 çizgisinin de altında dip yapar. Gösterge 70 seviyesinin üzerinde aşırı alım bölgesini, 30 seviyesinin altında ise aşırı satım bölgesini gösterir. RSI'nın 30 çizgisinin altına düşüp tekrar yükselmeye başlaması durumunda "AL" sinyali, 70 çizgisinin üzerine çıkıp bir tepe yaptıktan sonra tekrar aşağı dönmesi durumunda "SAT" sinyali olarak yorumlanır."

STOCHASTIC "Stochastic eğrisi "0" ile "100" arasında dalgalanır. Genellikle 80'nin üzeri aşırı alım yapılmış bir piyasayı (sat sinyali), 20'nin altı da aşırı satış yapılmış bir piyasayı (al sinyali) gösterir. Ayrıca; yavaşlatılmış %K çizgisi aşağıdan yukarıya doğru %D çizgisini keserse "AL", %K çizgisi %D çizgisini yukarıdan aşağıya doğru keserse "SAT" sinyali olarak değerlendirilir."

CCI CCI eğrisi +100 ile -100 arasında bir değer alır. Göstergede +100 seviyesinin üzeri aşırı alım yapıldığını, -100 seviyesinin altı ise aşırı satım yapıldığını ifade eder. RSI'nın -100 çizgisinin altına düşüp tekrar yükselmeye başlaması durumunda "AL" sinyali, +100 çizgisinin üzerine çıkıp bir tepe yaptıktan sonra tekrar aşağı dönmesi durumunda "SAT" sinyali olarak yorumlanır.

EKONOMİK TAKVİM

Tarih	Saat	Ülke	Ekonomik Gösterge	Önceki	Beklenti	Gerçekleşme
27.04.2026	02:00	ABD	ABD Başkanı Trump'ın Konuşması			
28.04.2026	06:00	Japonya	Japonya - Faiz Oranı Kararı	0,75%	0,75%	0,75%
28.04.2026	17:00	ABD	ABD - Conference Board (CB) Tüketici Güveni	92,2	89,0	92,8
29.04.2026	10:00	Türkiye	Türkiye İşsizlik Oranı	8,5%		
29.04.2026	10:00	Türkiye	Türkiye Ekonomik Güven Endeksi	97,9		
29.04.2026	15:00	Almanya	Almanya - Tüketici Fiyat Endeksi (TÜFE) (Aylık)	1,1%	0,7%	
29.04.2026	16:45	Kanada	Kanada - Faiz Oranı Kararı	2,25%	2,25%	
29.04.2026	17:30	ABD	ABD - Enerji Bilgisi İdaresi Ham Petrol Stokları	1,925M	0,3M	
29.04.2026	21:00	ABD	ABD - Faiz Oranı Kararı	3,75%	3,75%	
29.04.2026	21:00	ABD	ABD - Federal Açık Piyasa Komitesi (FOMC) Açıklaması			
29.04.2026	21:30	ABD	ABD Federal Açık Piyasalar Komitesi (FOMC) Basın Toplantısı			
30.04.2026	04:30	Çin	Çin - İmalat Satın Alma Müdürleri Endeksi (PMI)	50,4	50,2	
30.04.2026	10:00	Türkiye	Türkiye - Ticaret Açığı	-9,03B		
30.04.2026	10:00	Türkiye	Türkiye - İhracatlar	21,9B		
30.04.2026	10:00	Türkiye	Türkiye - Turizm Geliri	15,15B		
30.04.2026	11:00	Almanya	Almanya - Gayri Safi Yurtiçi Hasıla (GSYİH) (Çeyreklik)	0,3%	0,1%	
30.04.2026	11:00	Türkiye	Türkiye - Yabancı Turist Girişi (Yıllık)	-2,08%		
30.04.2026	12:00	Euro Bölgesi	Euro Bölgesi - Tüketici Fiyat Endeksi (TÜFE) (Yıllık)	2,6%	3,0%	
30.04.2026	14:00	Birleşik Krallık	Birleşik Krallık - Faiz Oranı Kararı	3,75%	3,75%	
30.04.2026	14:30	Türkiye	Türkiye Brüt Döviz Rezervleri	61,82B		
30.04.2026	14:30	Türkiye	Türkiye Net Döviz Rezervleri	58,38%		
30.04.2026	15:00	Birleşik Krallık	İngiltere Merkez Başkanı (BoE) Enflasyon Mektubu			
30.04.2026	15:15	Euro Bölgesi	Euro Bölgesi - Faiz Oranı Kararı	2,15%	2,15%	
30.04.2026	15:15	Euro Bölgesi	Euro Bölgesi Mevduat Hesap Oranı	2,0%	2,0%	
30.04.2026	15:30	ABD	ABD - İşsizlik Haklarından Yararlanma Başvuruları	214,0K	212,0K	
30.04.2026	15:30	ABD	ABD - Gayri Safi Yurtiçi Hasıla (GSYİH) (Çeyreklik)	0,5%	2,2%	
30.04.2026	15:30	ABD	ABD - Çekirdek Kişisel Tüketim Giderleri Fiyat Endeksi (Yıllık)	3,0%		
30.04.2026	15:30	ABD	ABD - Çekirdek Kişisel Tüketim Giderleri Endeksi (Aylık)	0,4%	0,3%	
30.04.2026	15:45	Euro Bölgesi	Euro Bölgesi - Avrupa Merkez Bankası (ECB) Basın Açıklaması			
01.05.2026	16:45	ABD	ABD - Üretim Satın Alma Müdürleri Endeksi (PMI)	54,0	54,0	
01.05.2026	17:00	ABD	ABD - ISM İmalat Satın Alma Müdürleri Endeksi (PMI)	52,7	53,2	

ŞİRKET ve PİYASA HABERLERİ

EREGL	28.04.2026 22:37 EREĞLİ DEMİR VE ÇELİK FABRİKALARI T.A.Ş. Şirket Genel Bilgi Formu Haberin Devamı
EREGL	28.04.2026 22:37 EREĞLİ DEMİR VE ÇELİK FABRİKALARI T.A.Ş. Özel Durum Açıklaması (Genel) Haberin Devamı
ISDMR	28.04.2026 22:36 İSKENDERUN DEMİR VE ÇELİK A.Ş. Özel Durum Açıklaması (Genel) Haberin Devamı
ISDMR	28.04.2026 22:36 İSKENDERUN DEMİR VE ÇELİK A.Ş. Şirket Genel Bilgi Formu Haberin Devamı
POLTK	28.04.2026 22:25 POLİTEKNİK METAL SANAYİ VE TİCARET A.Ş. Sorumluluk Beyanı Haberin Devamı
POLTK	28.04.2026 22:23 POLİTEKNİK METAL SANAYİ VE TİCARET A.Ş. Faaliyet Raporu Haberin Devamı
POLTK	28.04.2026 22:21 POLİTEKNİK METAL SANAYİ VE TİCARET A.Ş. Özkaynaklar Değişim Tablosu Haberin Devamı
POLTK	28.04.2026 22:21 POLİTEKNİK METAL SANAYİ VE TİCARET A.Ş. Finansal Durum Tablosu (Bilanço) Haberin Devamı
POLTK	28.04.2026 22:21 POLİTEKNİK METAL SANAYİ VE TİCARET A.Ş. Nakit Akış Tablosu (Dolaylı Yöntem) Haberin Devamı
POLTK	28.04.2026 22:21 POLİTEKNİK METAL SANAYİ VE TİCARET A.Ş. Diğer Kapsamlı Gelir Tablosu Haberin Devamı
POLTK	28.04.2026 22:21 POLİTEKNİK METAL SANAYİ VE TİCARET A.Ş. Kar veya Zarar Tablosu Haberin Devamı
EKGYO	28.04.2026 21:56 EMLAK KONUT GAYRİMENKUL YATIRIM ORTAKLIĞI A.Ş. Özel Durum Açıklaması (Genel) Haberin Devamı
ALFAS	28.04.2026 21:36 ALFA SOLAR ENERJİ SANAYİ VE TİCARET A.Ş. Kar Payı Dağıtım İşlemlerine İlişkin Bildirim Haberin Devamı
ALFAS	28.04.2026 21:35 ALFA SOLAR ENERJİ SANAYİ VE TİCARET A.Ş. Bağımsız Denetim Kuruluşunun Belirlenmesi Haberin Devamı
ALFAS	28.04.2026 21:35 ALFA SOLAR ENERJİ SANAYİ VE TİCARET A.Ş. Bağımsız Denetim Kuruluşunun Belirlenmesi Haberin Devamı
GOZDE	28.04.2026 20:56 GÖZDE GİRİŞİM SERMAYESİ YATIRIM ORTAKLIĞI A.Ş. Kar Payı Dağıtım İşlemlerine İlişkin Bildirim Haberin Devamı
GOZDE	28.04.2026 20:51 GÖZDE GİRİŞİM SERMAYESİ YATIRIM ORTAKLIĞI A.Ş. Genel Kurul İşlemlerine İlişkin Bildirim Haberin Devamı
ALGYO	28.04.2026 20:46 ALARKO GAYRİMENKUL YATIRIM ORTAKLIĞI A.Ş. Kayıtlı Sermaye Tavanı İşlemlerine İlişkin Bildirim Haberin Devamı
EREGL	28.04.2026 20:12 EREĞLİ DEMİR VE ÇELİK FABRİKALARI T.A.Ş. Kar veya Zarar Tablosu Haberin Devamı
EREGL	28.04.2026 20:12 EREĞLİ DEMİR VE ÇELİK FABRİKALARI T.A.Ş. Sorumluluk Beyanı Haberin Devamı
EREGL	28.04.2026 20:12 EREĞLİ DEMİR VE ÇELİK FABRİKALARI T.A.Ş. Diğer Kapsamlı Gelir Tablosu Haberin Devamı
EREGL	28.04.2026 20:12 EREĞLİ DEMİR VE ÇELİK FABRİKALARI T.A.Ş. Finansal Durum Tablosu (Bilanço) Haberin Devamı
EREGL	28.04.2026 20:12 EREĞLİ DEMİR VE ÇELİK FABRİKALARI T.A.Ş. Nakit Akış Tablosu (Dolaylı Yöntem) Haberin Devamı
EREGL	28.04.2026 20:12 EREĞLİ DEMİR VE ÇELİK FABRİKALARI T.A.Ş. Faaliyet Raporu Haberin Devamı



ŞİRKET ve PİYASA HABERLERİ

EREGL	28.04.2026 20:12 EREĞLİ DEMİR VE ÇELİK FABRİKALARI T.A.Ş. Özkaynaklar Değişim Tablosu Haberin Devami
EREGL	28.04.2026 20:12 EREĞLİ DEMİR VE ÇELİK FABRİKALARI T.A.Ş. Kar Payı Dağıtım İşlemlerine İlişkin Bildirim Haberin Devami
ISDMR	28.04.2026 20:11 İSKENDERUN DEMİR VE ÇELİK A.Ş. Kar Payı Dağıtım İşlemlerine İlişkin Bildirim Haberin Devami
ISDMR	28.04.2026 20:11 İSKENDERUN DEMİR VE ÇELİK A.Ş. Sorumluluk Beyanı Haberin Devami
ISDMR	28.04.2026 20:11 İSKENDERUN DEMİR VE ÇELİK A.Ş. Faaliyet Raporu Haberin Devami
ISDMR	28.04.2026 20:11 İSKENDERUN DEMİR VE ÇELİK A.Ş. Finansal Durum Tablosu (Bilanço) Haberin Devami
ISDMR	28.04.2026 20:11 İSKENDERUN DEMİR VE ÇELİK A.Ş. Nakit Akış Tablosu (Dolaylı Yöntem) Haberin Devami
ISDMR	28.04.2026 20:11 İSKENDERUN DEMİR VE ÇELİK A.Ş. Özkaynaklar Değişim Tablosu Haberin Devami
ISDMR	28.04.2026 20:11 İSKENDERUN DEMİR VE ÇELİK A.Ş. Diğer Kapsamlı Gelir Tablosu Haberin Devami
ISDMR	28.04.2026 20:11 İSKENDERUN DEMİR VE ÇELİK A.Ş. Kar veya Zarar Tablosu Haberin Devami
MGROS	28.04.2026 20:10 MİGROS TİCARET A.Ş. Bağımsız Denetim Kuruluşunun Belirlenmesi Haberin Devami
MGROS	28.04.2026 20:09 MİGROS TİCARET A.Ş. Genel Kurul İşlemlerine İlişkin Bildirim Haberin Devami
ALGYO	28.04.2026 20:02 ALARKO GAYRİMENKUL YATIRIM ORTAKLIĞI A.Ş. Bağımsız Denetim Kuruluşunun Belirlenmesi Haberin Devami
LYDHO	28.04.2026 19:57 LYDİA HOLDİNG A.Ş. Özel Durum Açıklaması (Genel) Haberin Devami
LYDHO	28.04.2026 19:56 LYDİA HOLDİNG A.Ş. Şirket Genel Bilgi Formu Haberin Devami
FENER	28.04.2026 19:48 FENERBAHÇE FUTBOL A.Ş. Özel Durum Açıklaması (Genel) Haberin Devami
ALGYO	28.04.2026 19:38 ALARKO GAYRİMENKUL YATIRIM ORTAKLIĞI A.Ş. Kar Payı Dağıtım İşlemlerine İlişkin Bildirim Haberin Devami
BRSAN	28.04.2026 19:37 BORUSAN BİRLEŞİK BORU FABRİKALARI SANAYİ VE TİCARET A.Ş. 4. YÖNETİM KURULU-II Haberin Devami
BRSAN	28.04.2026 19:36 BORUSAN BİRLEŞİK BORU FABRİKALARI SANAYİ VE TİCARET A.Ş. Şirket Genel Bilgi Formu Haberin Devami
BRSAN	28.04.2026 19:35 BORUSAN BİRLEŞİK BORU FABRİKALARI SANAYİ VE TİCARET A.Ş. Özel Durum Açıklaması (Genel) Haberin Devami
VAKBN	28.04.2026 19:34 TÜRKİYE VAKIFLAR BANKASI T.A.O. Şirket Genel Bilgi Formu Haberin Devami
BRSAN	28.04.2026 19:33 BORUSAN BİRLEŞİK BORU FABRİKALARI SANAYİ VE TİCARET A.Ş. Özel Durum Açıklaması (Genel) Haberin Devami
BRSAN	28.04.2026 19:32 BORUSAN BİRLEŞİK BORU FABRİKALARI SANAYİ VE TİCARET A.Ş. Bağımsız Denetim Kuruluşunun Belirlenmesi Haberin Devami
BRSAN	28.04.2026 19:30 BORUSAN BİRLEŞİK BORU FABRİKALARI SANAYİ VE TİCARET A.Ş. Kar Payı Dağıtım İşlemlerine İlişkin Bildirim Haberin Devami



**HSBC Türkiye**

Mobil Bankacılık

HSBC Yatırım Teknik Analiz Raporu Yasal Çekinceler

Bu rapor HSBC Yatırım Menkul Değerler A.Ş. ("HSBC") tarafından sadece Türkiye'de yerleşik müşterilerini bilgilendirmek amacıyla düzenlenmiştir ve hisse senedi piyasası ve bazı hisse senetleri hakkında analizler içermektedir. Bu doküman bir araştırma raporu olarak düşünülmemelidir.

Burada yer alan tüm bilgi, yorum ve tavsiyeler; HSBC'ye ait olup HSBC Global Research (HSBC Global Araştırma) birimi tarafından derlenmemiştir, HSBC Global Research de dahil olmak üzere HSBC'nin ve HSBC'nin diğer birimlerinin görüşlerinden farklı olabilir.

Yatırım Menkul Değerler A.Ş. ("HSBC") satış bölümü, işbu raporda bahsedilen ürünlere ilişkin pazarlama faaliyetlerinde bulunabilir. Bu çerçevede, bu raporda yer alan konular tarafsız ya da bağımsız bir açıklama olarak değerlendirilmemelidir. Bu doküman aynı zamanda ilgili düzenleyici kurumların belirlediği kurallar çerçevesinde hazırlanmış olup sermaye piyasası araçları, bunları ihraç eden ortaklık ve kuruluşlar ile piyasa eğilimleri hakkında yönlendirici nitelikte olmayan genel yatırım tavsiyesi ile finansal bilgi sunulması niteliğinde bilgiler içermektedir.

Burada yer alan yatırım bilgi, yorum ve tavsiyeler yatırım danışmanlığı kapsamında değildir. Yatırım danışmanlığı hizmeti; aracı kurumlar, portföy yönetim şirketleri, mevduat kabul etmeyen bankalar ile müşteri arasında imzalanacak yatırım danışmanlığı sözleşmesi çerçevesinde sunulmaktadır. Bu görüşler mali durumunuz ile risk ve getiri tercihlerinize uygun olmayabilir. Bu nedenle, sadece burada yer alan bilgilere dayanılarak yatırım kararı verilmesi beklentilerinize uygun sonuçlar doğurmayabilir.

HSBC bu raporda yer alan menkul kıymetler, finansal enstrümanlar veya benzeri bir yatırım enstrümanının kendi adına ve hesabına ticari amaçla alım/satımını yapabilir; son 36 ay içerisinde bu enstrümanları satın almayı taahhüt etmiş olabilir; veya yöneticiler ile çalışanlarla birlikte alım ya da satış yönünde bir pozisyon almış bulunabilir. Bu raporda yer alan menkul kıymetler veya finansal enstrümanların tamamı veya bir kısmının alım/satımından doğan komisyon veya masraflar HSBC tarafından veya onun adına görevli şahıslar tarafından alınabilir.

Bu raporun tamamen veya kısmen çoğaltılması ya da içeriğinin HSBC'nin önceden izni olmaksızın ifşa edilemez. Yatırımcılar yatırım kararlarını kendi bağımsız değerlendirmelerine dayalı olarak vermelidirler. HSBC hiçbir müşterisine yasal, vergiyle ilgili ya da diğer uzman tavsiyeler sağlamaktan sorumlu değildir. HSBC ya da herhangi bir HSBC görevlisi, yöneticisi, çalışanı ya da acentesi işbu raporun tamamen ya da kısmen kullanılmasından doğan herhangi bir kayıp ya da zararlar ilgili yükümlülük kabul etmez.

HSBC Yatırım Menkul Değerler A.Ş. Sermaye piyasası Kurulu'nun (SPK) denetim ve gözetimi altındadır.

Bu rapor veya ürünler hakkında daha detaylı bilgi almak isterseniz ilgili HSBC personeli ile görüşünüz. Raporunda yer alan grafik ve veriler, HSBC Yatırım Menkul Değerler A.Ş. tarafından güvenilir olduğuna inanılan kaynaklardan alınmıştır. Bu kaynakların kullanılması nedeni ile ortaya çıkabilecek hatalardan ve zararlardan HSBC Yatırım Menkul Değerler A.Ş. sorumlu değildir.

HSBC YATIRIM MENKUL DEĞERLER A.Ş.

Sicil No : İstanbul Ticaret Sicil Müdürlüğü - 359071-306653

Ticaret Ünvanı : HSBC YATIRIM MENKUL DEĞERLER A.Ş.

Şirket Merkezi : Esentepe Mah. Büyükdere Cad. No:128 Şişli 34394 İst.

Sicile kayıtlı olduğu yer : Esentepe Mah. Büyükdere Cad. No:128 Şişli 34394 İst. - İstanbul Ticaret Sicil Md.

Web Adresi : www.hsbcyatirim.com.tr

İrtibat Bilgileri : tel: 0212 -376 46 00 fax: 0212-3362472

MERSİS NO : 0278009461200010

