

Piyasa Gündemi

Güne 14,340.70 seviyesinden başlayan XU100 endeksi gün içinde en düşük 14,212.29, en yüksek 14,409.07 seviyesinden işlem görürken günü %0.51 yükselişle 14,409.07 seviyesinden tamamladı. XU100 endeksi içerisinde 63 hissenin fiyatı artarken, 35 hissenin fiyatı düşmüştür. 2 hissenin fiyatı ise önceki güne göre değişmemiştir.

BİST toplam işlem hacmi bir önceki işlem gününe göre %2.02 yükselişle (3.4 Milyar TL) 169.5 Milyar TL düzeyinde gerçekleşti. Son beş işlem gününde ortalama işlem hacmi 202.7 Milyar TL düzeyinde gerçekleşirken son gün işlem hacmindeki ortalamaya göre %16.36 düşüş dikkat çekmektedir.

ABD borsalarının ise son gün karışık kapanışlar gerçekleştirdiği gözlemlendi. S&P 500 günü %0.80 yükselişle 7,165.08 puan seviyesinden tamamlarken, Dow Jones endeksi ise %0.16 düşüşle 49,230.71 puan seviyesinden tamamladı.

Avrupanın önemli borsaları ise son günü negatif kapatırken DAX endeksinin %0.11 düşüşle 24,128.98 puan seviyesinden, FTSE 100 endeksinin ise %0.75 düşüşle 10,379.08 seviyesinden günü tamamladıkları gözlemlendi.

BloombergHT:

* İstanbul Ticaret Odası (İTO) Başkanı Şekib Avdağcı, ekonomi yönetiminin başarılı bir kurgu ve risk yönetimi yaptığını belirterek, "Kazanımlarımızı yok saymak mümkün değil. Gelinen aşamada ise savaşın getirdiği şartlarla birlikte iş dünyasının beklentileri de dikkate alınarak bugüne kadar finans ağırlıklı, rezerv ağırlıklı sürdürülen politikaya birkaç noktada güncelleme gelmesi gerektiğini düşünüyoruz." dedi.

* Orta Doğu'daki kriz, Türkiye'nin sağlık turizmi sektöründe kısa vadeli bir talep şoku yaratarak Körfez ülkelerinden gelen hasta akışında sert düşüşe yol açtı. Jeopolitik riskler, talebi zayıflatırken sektördeki yapısal kırılganlıklar da daha görünür hale geldi. Artan maliyetler ve zayıflayan fiyat avantajı Türkiye'yi küresel rekabette sıkıştırıyor.

* İran'daki savaş, petrol sıkıntısı çeken ülkeleri enerji arayışına itti. Birçok ülke alternatif enerji kaynaklarına yönelirken, dünyanın yenilenebilir enerji devi olan Çin'e dönüyor.

* Petrol, ABD ile İran arasında planlanan ikinci tur barış görüşmelerinin yeniden bozulmasının ardından yüzde 2 yükseldi. Brent petrol 107,89 dolara, ABD ham petrolü de 96,63 dolara çıktı.

* Altın doların zayıflamasıyla desteklendi: Altın, Pazartesi günü erken saatlerdeki kayıplarını telafi ederek büyük ölçüde yatay seyretti. Spot altın, seansın erken saatlerinde yüzde 0,8 düşmesinin ardından ons başına 4.707,75 dolarda yatay seyretti.

* İran'ın ABD'ye Hürmüz Boğazı'nın yeniden açılmasıyla bağlantılı yeni bir teklif sunduğu yönündeki haberlerin ardından petrol fiyatlarındaki yükseliş hız keserken, Asya borsaları yükseldi.

PIYASALAR

BİST 100

Önceki : 14,335 Son : 14,409 Gün % : 0.51

BİST Banka

Önceki : 17,827 Son : 17,594 Gün % : -1.31

BİST Sınai

Önceki : 17,717 Son : 17,935 Gün % : 1.23

BİST 30 Yakın Vade

Önceki : 16,663 Son : 16,646 Gün % : -0.10

Döviz Piyasaları

	Önceki	Son	Gün %
USDTRY	44.98	45.00	0.03
EURTRY	52.54	52.76	0.42
GBPTRY	60.62	60.97	0.58
EURUSD	1.17	1.17	0.30
GBPUSD	1.35	1.35	0.31
Dolar Endeksi (DXY)	98.81	98.53	-0.28

Faiz Piyasaları

	Önceki	Son	Günlük bp
TL Gecelik Ref Faizi	39.94	39.99	4.53
Türkiye 1 Yıllık Faizi	39.83	40.88	104.36
Türkiye 10 Yıllık Faizi	27.06	28.21	114.94
ABD 10 Yıllık Faizi	4.33	4.31	-2.00
Almanya 10 Yıllık Faizi	3.01	2.99	-0.50

Dünya Borsaları

		Önceki	Son	Gün %
ABD	S&P 500	7,108.40	7,165.08	0.80
	Dow Jones	49,310.32	49,230.71	-0.16
	Nasdaq Comp.	24,438.50	24,836.60	1.63
Avrupa	DAX	24,155.45	24,128.98	-0.11
	FTSE 100	10,457.01	10,379.08	-0.75
Asya	NIKKEI 225	59,140.23	59,716.18	0.97
	Shangai Comp.	4,093.25	4,079.90	-0.33

Emtia Piyasaları

		Önceki	Son	Gün %
Değerli Metal	Altın Ons	4,694.52	4,707.77	0.28
	XAU/TRY	6,789.44	6,811.17	0.32
	Gümüş Ons	75.39	75.70	0.40
	Gümüş Gram TL	108.87	109.21	0.32
Petrol	Brent Petrol	101.16	100.16	-0.99
	Batı Teksas Petrolü	95.79	93.42	-2.48

Yükselenler

SEGMN	10.00%
YAYLA	10.00%
YESIL	10.00%
AVGYO	9.99%
ENSRI	9.99%
EDATA	9.99%
TURGG	9.97%
BURVA	9.96%
PKART	9.96%
PRZMA	9.96%

Düşenler

KONTR	-10.00%
KRONT	-9.97%
ALKLC	-9.96%
TERA	-9.95%
ULUFA	-9.84%
ESEN	-9.60%
HUBVC	-8.79%
DOFRB	-8.76%
BINBN	-6.97%
CONSE	-6.88%

Hacmi Yükselenler

THYAO	12,228.80 mn TL	0.46%
SASA	11,827.41 mn TL	6.40%
PASEU	10,014.07 mn TL	8.09%
ASTOR	9,914.95 mn TL	6.54%
TUPRS	7,396.65 mn TL	2.28%
AKBNK	7,248.70 mn TL	-1.70%
ASELS	7,210.67 mn TL	-1.13%
ISCTR	7,193.27 mn TL	-2.30%
YKBNK	5,255.51 mn TL	-0.79%
TRALT	4,597.01 mn TL	-0.68%

Para Girişi Gözlenenler

Mn TL	Hacim	Kap.	Gün %
PASEU	10,014.07	135.00	8.09
SISE	3,188.89	47.88	1.01
FROTO	2,963.86	104.50	2.15
SASA	11,827.41	3.16	6.40
ASTOR	9,914.95	221.50	6.54
THYAO	12,228.80	325.00	0.46
PEKGY	3,006.57	14.53	0.90
TUPRS	7,396.65	269.00	2.28
EREGL	3,974.85	33.00	1.23
TEHOL	3,247.52	25.24	1.04

Para Çıkışı Gözlenenler

Mn TL	Hacim	Kap.	Gün %
MCARD	1,070.05	161.50	-4.44
KONTR	2,117.12	10.53	-10.00
EFOR	2,018.63	11.61	9.94
BIMAS	2,813.89	760.00	-0.39
ISCTR	7,193.27	14.45	-2.30
TKFEN	1,288.82	135.10	1.58
PGSUS	2,558.10	189.10	-0.58
MGROS	1,969.65	638.50	-2.89
EMKEL	1,138.16	28.44	3.72
DOFRB	4,436.12	127.00	-8.76

BİST 100

Düş.	Yük.	Aort.	Kap.	Gün%	Haf%	Aylık%	Yb%
14,212	14,409	14,341	14,409	0.51	1.46	11.44	27.95
İşlem Hacmi (mn TL)				Hareketli Ortalamalar (HO)			
Son		5 Gün. Ort.		5	10	22	50
169,521		202,678		14,439	14,298	13,590	13,528
Destek Seviyeleri			Pivot	Direnç Seviyeleri			
14,278		14,147		14,081	14,343	14,475	14,540
				14,475	14,540	14,671	

Gün içinde en düşük 14,212.29 en yüksek 14,409.07 seviyesini gören BİST 100 endeksinin günü %0.51 kazançla tamamladığı gözlenmektedir. Pivot seviye 14,343.48 seviyesinden geçmekte olup, aşağı yönlü hareketlerde birinci destek 14,277.88, ikinci destek ise 14,146.70 seviyesinden geçmektedir. Dirençler ise sırasıyla 14,474.66, 14,540.26 seviyelerinden geçmektedir. Bu aşamada endeksin 5 günlük HO seviyesinin %0.20 altında, 22 günlük HO seviyesinin ise %6.03 üstünde hareket ettiği dikkat çekmektedir. Son gün işlem hacmi ise bu aşamada 5 günlük ortalama işlem hacminin % 16.36 altında gerçekleşmiştir.

BİST Banka

Düş.	Yük.	Aort.	Kap.	Gün%	Haf%	Aylık%	Yb%
17,430	17,794	17,735	17,594	-1.31	0.11	9.75	6.37
İşlem Hacmi (mn TL)				Hareketli Ortalamalar (HO)			
Son		5 Gün. Ort.		5	10	22	50
25,986		35,130		18,068	17,882	16,890	17,811
Destek Seviyeleri			Pivot	Direnç Seviyeleri			
17,418		17,242		17,054	17,606	17,782	17,970
				17,606	17,782	17,970	18,146

Gün içinde en düşük 17,429.97 en yüksek 17,794.10 seviyesini gören BİST Banka endeksinin günü %1.31 kayıpla tamamladığı gözlenmektedir. Pivot seviye 17,605.87 seviyesinden geçmekte olup, aşağı yönlü hareketlerde birinci destek 17,417.63, ikinci destek ise 17,241.74 seviyesinden geçmektedir. Dirençler ise sırasıyla 17,781.76, 17,970.00 seviyelerinden geçmektedir. Bu aşamada endeksin 5 günlük HO seviyesinin %2.63 altında, 22 günlük HO seviyesinin ise %4.16 üstünde hareket ettiği dikkat çekmektedir. Son gün işlem hacmi ise bu aşamada 5 günlük ortalama işlem hacminin % 26.03 altında gerçekleşmiştir.

BİST30 - En Yakın Vadeli Sözleşme

Düş.	Yük.	Aort.	Kap.	Gün%	Haf%	Aylık%	Yb%
16,385	16,699	16,524	16,646	-0.10	1.13	10.90	30.42
İşlem Hacmi (mn TL)				Hareketli Ortalamalar (HO)			
Son		5 Gün. Ort.		5	10	22	50
61,126		51,125		16,688	16,618	15,808	15,626
Destek Seviyeleri			Pivot	Direnç Seviyeleri			
16,454		16,263		16,140	16,577	16,768	16,891
				16,577	16,768	16,891	17,082

Gün içinde en düşük 16,385.00 en yüksek 16,699.00 seviyesini gören BİST30 - En Yakın Vadeli Sözleşme endeksinin günü %0.10 kayıpla tamamladığı gözlenmektedir. Pivot seviye 16,576.67 seviyesinden geçmekte olup, aşağı yönlü hareketlerde birinci destek 16,454.33, ikinci destek ise 16,262.67 seviyesinden geçmektedir. Dirençler ise sırasıyla 16,768.33, 16,890.67 seviyelerinden geçmektedir. Bu aşamada endeksin 5 günlük HO seviyesinin %0.25 altında, 22 günlük HO seviyesinin ise %5.30 üstünde hareket ettiği dikkat çekmektedir. Son gün işlem hacmi ise bu aşamada 5 günlük ortalama işlem hacminin % 19.56 üstünde gerçekleşmiştir.

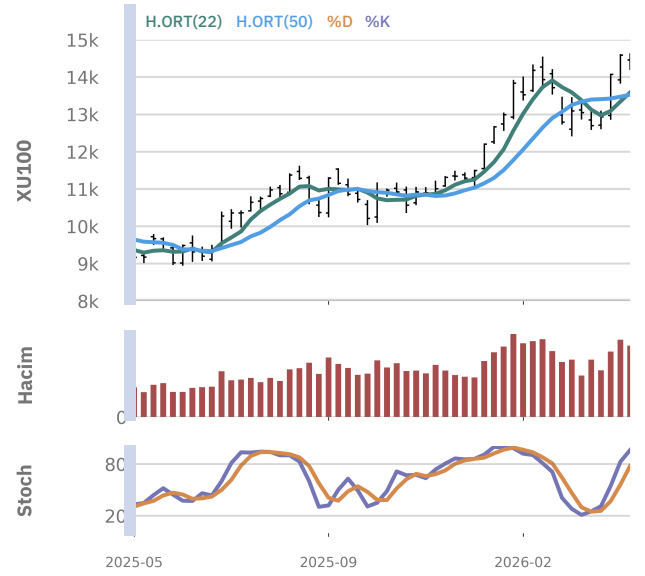

Emlak Konut Gayrimenkul Yatırım Ortaklığı

Düş.	Yük.	Aort.	Kap.	Gün%	Haf%	Aylık%	Yb%
20.84	21.40	21.10	21.18	0.09	1.05	7.51	3.62
İşlem Hacmi (mn TL)				Hareketli Ortalamalar (HO)			
Son		5 Gün. Ort.		5	10	22	50
1,415.04		2,135.56		21.56	21.37	20.49	21.70
Destek Seviyeleri			Pivot	Direnç Seviyeleri			
20.88		20.58		20.32	21.14	21.44	21.70
22.00							

Gün içinde en düşük 20.84 en yüksek 21.40 seviyesini gören Emlak Konut Gayrimenkul Yatırım Ortaklığı hissesinin günü %0.09 kazançla tamamladığı gözlenmektedir. Pivot seviye 21.14 seviyesinden geçmekte olup, aşağı yönlü hareketlerde birinci destek 20.88, ikinci destek ise 20.58 seviyesinden geçmektedir. Dirençler ise sırasıyla 21.44, 21.70 seviyelerinden geçmektedir. Bu aşamada endeksin 5 günlük HO seviyesinin %1.78 altında, 22 günlük HO seviyesinin ise %3.38 üstünde hareket ettiği dikkat çekmektedir. Son gün işlem hacmi ise bu aşamada 5 günlük ortalama işlem hacminin % 33.74 altında gerçekleşmiştir.

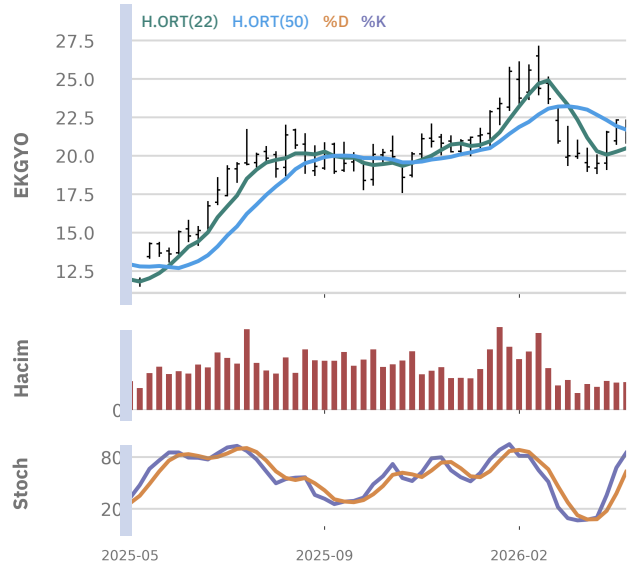
Aselsan Elektronik

Düş.	Yük.	Aort.	Kap.	Gün%	Haf%	Aylık%	Yb%
390.25	404.50	394.80	392.00	-1.13	-4.62	11.36	69.18
İşlem Hacmi (mn TL)				Hareketli Ortalamalar (HO)			
Son		5 Gün. Ort.		5	10	22	50
7,210.67		7,530.73		401.40	406.02	368.75	343.31
Destek Seviyeleri			Pivot	Direnç Seviyeleri			
386.67		381.33		372.42	395.58	400.92	409.83
415.17							

Gün içinde en düşük 390.25 en yüksek 404.50 seviyesini gören Aselsan Elektronik hissesinin günü %1.13 kayıpla tamamladığı gözlenmektedir. Pivot seviye 395.58 seviyesinden geçmekte olup, aşağı yönlü hareketlerde birinci destek 386.67, ikinci destek ise 381.33 seviyesinden geçmektedir. Dirençler ise sırasıyla 400.92, 409.83 seviyelerinden geçmektedir. Bu aşamada endeksin 5 günlük HO seviyesinin %2.34 altında, 22 günlük HO seviyesinin ise %6.31 üstünde hareket ettiği dikkat çekmektedir. Son gün işlem hacmi ise bu aşamada 5 günlük ortalama işlem hacminin % 4.25 altında gerçekleşmiştir.

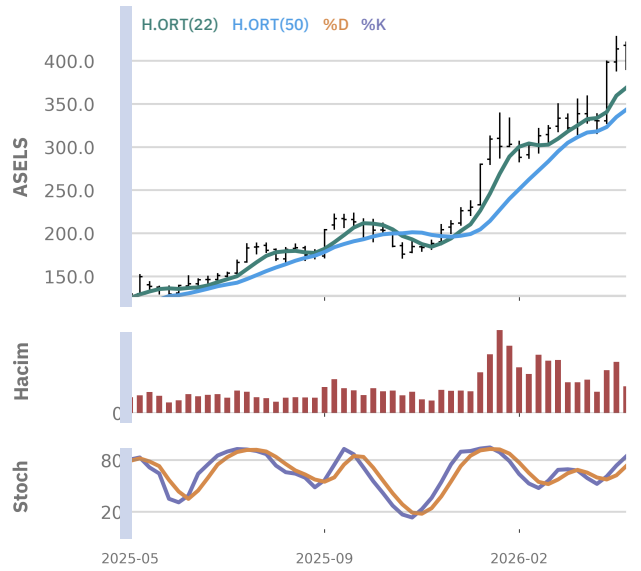
Sasa Polyester Sanayi

Düş.	Yük.	Aort.	Kap.	Gün%	Haf%	Aylık%	Yb%
2.98	3.20	3.08	3.16	6.40	3.27	32.77	13.67
İşlem Hacmi (mn TL)				Hareketli Ortalamalar (HO)			
Son		5 Gün. Ort.		5	10	22	50
11,827.41		17,211.42		3.08	2.94	2.65	2.52
Destek Seviyeleri			Pivot	Direnç Seviyeleri			
3.03		2.89		2.81	3.11	3.25	3.33
3.47							

Gün içinde en düşük 2.98 en yüksek 3.20 seviyesini gören Sasa Polyester Sanayi hissesinin günü %6.40 kazançla tamamladığı gözlenmektedir. Pivot seviye 3.11 seviyesinden geçmekte olup, aşağı yönlü hareketlerde birinci destek 3.03, ikinci destek ise 2.89 seviyesinden geçmektedir. Dirençler ise sırasıyla 3.25, 3.33 seviyelerinden geçmektedir. Bu aşamada endeksin 5 günlük HO seviyesinin %2.73 üstünde, 22 günlük HO seviyesinin ise %19.47 üstünde hareket ettiği dikkat çekmektedir. Son gün işlem hacmi ise bu aşamada 5 günlük ortalama işlem hacminin % 31.28 altında gerçekleşmiştir.



BİST 100 HİSSELERİ TEKNİK GÖSTERGELER

Hisse Kod	MOMENTUM		RSI		STOCHASTIC		CCI		MACD
	Sinyal	AA/AS	Sinyal	AA/AS	Sinyal	AA/AS	Sinyal	AA/AS	Sinyal
AEFES	Satış								
AGHOL									
AKBNK	Satış								
AKSA									
AKSEN					Alış				
ALARK	Satış								
ALTNY					Alış				
ANSGR							Satış		
ARCLK	Satış				Alış				
ASELS	Satış					Aşırı Satım			
ASTOR								Aşırı Alım	Alış
BALUS							Satış		
BIMAS					Alış				
BRSAN									
BRYAT	Satış					Aşırı Satım			
BSOKE								Aşırı Alım	
BTCIM						Aşırı Satım		Aşırı Satım	
CANTE									
COLLA									
CIMSA					Satış			Aşırı Alım	
CVKMD						Aşırı Satım		Aşırı Satım	
CWENE					Alış				
DAPGM						Aşırı Satım			
DOAS						Aşırı Satım			
DOHOL					Alış				
DSTKF		Aşırı Alım		Aşırı Alım	Alış	Aşırı Alım		Aşırı Alım	
ECILC		Aşırı Satım	Alış		Alış		Alış		
EFOR		Aşırı Alım				Aşırı Alım		Aşırı Alım	
EKGYO	Satış								
ENERY									
ENJSA	Alış								
ENKAI									
EREGL									
EUPWR									
EUREN		Aşırı Alım		Aşırı Alım				Aşırı Alım	
FENER						Aşırı Satım			
FROTO	Satış								
GARAN	Satış								
GENIL					Alış			Aşırı Satım	
GESAN						Aşırı Satım		Aşırı Satım	
GLRMK		Aşırı Satım				Aşırı Satım		Aşırı Satım	
GRSEL						Aşırı Satım		Aşırı Satım	
GRTHO					Alış	Aşırı Satım			
GSRAY					Alış			Aşırı Alım	
GUBRF									
HALKB									
HEKTS									
ISCTR	Satış								
ISMEN									
IZENR									



BİST 100 HİSSELERİ TEKNİK GÖSTERGELER

Hisse Kod	MOMENTUM		RSI		STOCHASTIC		CCI		MACD
	Sinyal	AA/AS	Sinyal	AA/AS	Sinyal	AA/AS	Sinyal	AA/AS	Sinyal
KCHOL									
KLRHO						Aşırı Satım			
KONTR									
KRDMD	Alış								
KTLEV		Aşırı Alım		Aşırı Alım		Aşırı Alım		Aşırı Alım	
KUYAS				Aşırı Alım			Satış		
MAGEN	Alış			Aşırı Alım					
MAVI									
MGROS	Satış								
MIATK					Satış				
MPARK									
OBAMS						Aşırı Satım		Aşırı Satım	
ODAS									
OTKAR						Aşırı Satım		Aşırı Satım	
OYAKC						Aşırı Satım			Satış
PAHOL									
PASEU					Alış			Aşırı Alım	
PATEK									
PETKM								Aşırı Alım	
PGSUS									
PSGYO		Aşırı Alım						Aşırı Alım	
QUAGR									
RALYH		Aşırı Alım		Aşırı Alım					
REEDR									
SAHOL	Satış					Aşırı Satım			
SARKY						Aşırı Satım			
SASA		Aşırı Alım		Aşırı Alım					
SISE					Alış				
SKBNK			Satış						
SOKM						Aşırı Satım		Aşırı Satım	
TABGD									
TAVHL						Aşırı Satım		Aşırı Satım	
TCELL						Aşırı Satım			
THYAO									
TKFEN		Aşırı Alım		Aşırı Alım	Satış			Aşırı Alım	
TOASO					Alış				
TRALT									
TRENJ						Aşırı Satım			
TRMET	Satış								
TSKB	Satış								
TTKOM									
TUKAS							Satış		
TUPRS								Aşırı Alım	
TUREX									
TURSG									
ULKER									
VAKBN									
VESTL									
YKBNK	Satış								
ZOREN									



BİST 100 HİSSELERİ TEKNİK GÖSTERGELER

Teknik Analiz İndikatörlerine İlişkin Açıklamalar UYARI: Bu bölümdeki tablolarda yer alan ifadeler, teknik analiz programlarında yer alan bazı indikatörlerin ürettiği sinyalleri göstermektedir. HSBC Yatırım'ın alım ya da satım tavsiyesi olarak düşünülmemelidir.

Momentum MOMENTUM: Göstergede 100 referans noktasını gösterir. Göstergenin referans çizgisinin altına inmesi "SAT", referans çizgisinin üzerine çıkması "AL" sinyali olarak değerlendirilir. Momentumun aşırı satış bölgesinden dönüş eğiliminde olması kısa vadede düşüşün tamamlandığını, momentumun belirli bir tepe yapıya aşağı doğru dönmesi, fiyatlardaki artış hızının yavaşladığını ve fiyatların bir süre sonra gerilemeye başlayacağını gösterir. Gösterge 115 çizgisinin üzerindeyken aşırı alım bölgesinde, 85 çizgisinin altındayken aşırı satım bölgesinde olarak yorumlanır.

MACD Orta vadeli ve hareketli ortalamalardan oluştuğu için trend takip edici bir göstergedir. Göstergede 0 değeri referans çizgisini gösterir. MACD çizgisi kesikli sinyal çizgisini yukarıdan aşağıya doğru kestiğinde "SAT", aşağıdan yukarıya doğru kestiğinde ise "AL" sinyali olarak yorumlanır.

RSI "RSI eğrisi "0" ile "100" sayıları arasında değer alır. RSI genellikle 70 çizgisi üzerinde tepe ve 30 çizgisinin de altında dip yapar. Gösterge 70 seviyesinin üzerinde aşırı alım bölgesini, 30 seviyesinin altında ise aşırı satım bölgesini gösterir. RSI'nın 30 çizgisinin altına düşüp tekrar yükselmeye başlaması durumunda "AL" sinyali, 70 çizgisinin üzerine çıkıp bir tepe yaptıktan sonra tekrar aşağı dönmesi durumunda "SAT" sinyali olarak yorumlanır."

STOCHASTIC "Stochastic eğrisi "0" ile "100" arasında dalgalanır. Genellikle 80'nin üzeri aşırı alım yapılmış bir piyasayı (sat sinyali), 20'nin altı da aşırı satış yapılmış bir piyasayı (al sinyali) gösterir. Ayrıca; yavaşlatılmış %K çizgisi aşağıdan yukarıya doğru %D çizgisini keserse "AL", %K çizgisi %D çizgisini yukarıdan aşağıya doğru keserse "SAT" sinyali olarak değerlendirilir."

CCI CCI eğrisi +100 ile -100 arasında bir değer alır. Göstergede +100 seviyesinin üzeri aşırı alım yapıldığını, -100 seviyesinin altı ise aşırı satım yapıldığını ifade eder. RSI'nın -100 çizgisinin altına düşüp tekrar yükselmeye başlaması durumunda "AL" sinyali, +100 çizgisinin üzerine çıkıp bir tepe yaptıktan sonra tekrar aşağı dönmesi durumunda "SAT" sinyali olarak yorumlanır.

EKONOMİK TAKVİM

Tarih	Saat	Ülke	Ekonomik Gösterge	Önceki	Beklenti	Gerçekleşme
23.04.2026	15:30	ABD	ABD - İşsizlik Haklarından Yararlanma Başvuruları	208,0K	211,0K	214,0K
23.04.2026	16:45	ABD	ABD - Hizmet Satın Alma Müdürleri Endeksi (PMI)	49,8	50,5	51,3
23.04.2026	16:45	ABD	ABD - Üretim Satın Alma Müdürleri Endeksi (PMI)	52,3	52,5	54,0
24.04.2026	14:30	Türkiye	Türkiye Brüt Döviz Rezervleri	64,07B		61,82B
24.04.2026	14:30	Türkiye	Türkiye Net Döviz Rezervleri	55,59%		58,38%
25.04.2026	19:00	ABD	ABD Başkanı Trump'ın Konuşması			
26.04.2026	05:45	ABD	ABD Başkanı Trump'ın Konuşması			
28.04.2026	06:00	Japonya	Japonya - Faiz Oranı Kararı	0,75%	0,75%	
28.04.2026	17:00	ABD	ABD - Conference Board (CB) Tüketici Güveni	91,8	89,4	
29.04.2026	10:00	Türkiye	Türkiye İşsizlik Oranı	8,5%		
29.04.2026	10:00	Türkiye	Türkiye Ekonomik Güven Endeksi	97,9		
29.04.2026	15:00	Almanya	Almanya - Tüketici Fiyat Endeksi (TÜFE) (Aylık)	1,1%	0,7%	
29.04.2026	16:45	Kanada	Kanada - Faiz Oranı Kararı	2,25%	2,25%	
29.04.2026	17:30	ABD	ABD - Enerji Bilgisi İdaresi Ham Petrol Stokları	1,925M		
29.04.2026	21:00	ABD	ABD - Federal Açık Piyasa Komitesi (FOMC) Açıklaması			
29.04.2026	21:00	ABD	ABD - Faiz Oranı Kararı	3,75%	3,75%	
29.04.2026	21:30	ABD	ABD Federal Açık Piyasalar Komitesi (FOMC) Basın Toplantısı			
30.04.2026	04:30	Çin	Çin - İmalat Satın Alma Müdürleri Endeksi (PMI)	50,4	50,2	
30.04.2026	10:00	Türkiye	Türkiye - Turizm Geliri	15,15B		
30.04.2026	10:00	Türkiye	Türkiye - Ticaret Açığı	-9,03B		
30.04.2026	10:00	Türkiye	Türkiye - İhracatlar	21,9B		
30.04.2026	11:00	Almanya	Almanya - Gayri Safi Yurtiçi Hasıla (GSYİH) (Çeyreklik)	0,3%	0,1%	
30.04.2026	11:00	Türkiye	Türkiye - Yabancı Turist Girişi (Yıllık)	-2,08%		
30.04.2026	12:00	Euro Bölgesi	Euro Bölgesi - Tüketici Fiyat Endeksi (TÜFE) (Yıllık)	2,6%	3,0%	
30.04.2026	14:00	Birleşik Krallık	Birleşik Krallık - Faiz Oranı Kararı	3,75%	3,75%	
30.04.2026	14:30	Türkiye	Türkiye Brüt Döviz Rezervleri	61,82B		
30.04.2026	14:30	Türkiye	Türkiye Net Döviz Rezervleri	58,38%		
30.04.2026	15:00	Birleşik Krallık	İngiltere Merkez Başkanı (BoE) Enflasyon Mektubu			
30.04.2026	15:15	Euro Bölgesi	Euro Bölgesi Mevduat Hesap Oranı	2,0%	2,0%	

ŞİRKET ve PİYASA HABERLERİ

SARKY	24.04.2026 23:07 SARKUYSAN ELEKTROLİTİK BAKIR SANAYİ VE TİCARET A.Ş. Şirket Genel Bilgi Formu Haberin Devamı
SARKY	24.04.2026 23:06 SARKUYSAN ELEKTROLİTİK BAKIR SANAYİ VE TİCARET A.Ş. 4. YÖNETİM KURULU-II Haberin Devamı
SARKY	24.04.2026 22:57 SARKUYSAN ELEKTROLİTİK BAKIR SANAYİ VE TİCARET A.Ş. 4. YÖNETİM KURULU-I Haberin Devamı
SARKY	24.04.2026 22:56 SARKUYSAN ELEKTROLİTİK BAKIR SANAYİ VE TİCARET A.Ş. Bağımsız Denetim Kuruluşunun Belirlenmesi Haberin Devamı
SARKY	24.04.2026 22:50 SARKUYSAN ELEKTROLİTİK BAKIR SANAYİ VE TİCARET A.Ş. Özel Durum Açıklaması (Genel) Haberin Devamı
SARKY	24.04.2026 22:46 SARKUYSAN ELEKTROLİTİK BAKIR SANAYİ VE TİCARET A.Ş. Özel Durum Açıklaması (Genel) Haberin Devamı
SARKY	24.04.2026 22:41 SARKUYSAN ELEKTROLİTİK BAKIR SANAYİ VE TİCARET A.Ş. Özel Durum Açıklaması (Genel) Haberin Devamı
SARKY	24.04.2026 22:40 SARKUYSAN ELEKTROLİTİK BAKIR SANAYİ VE TİCARET A.Ş. Kar Payı Dağıtım İşlemlerine İlişkin Bildirim Haberin Devamı
BINHO	24.04.2026 22:36 1000 YATIRIMLAR HOLDİNG A.Ş. Kayıtlı Sermaye Tavanı İşlemlerine İlişkin Bildirim Haberin Devamı
SARKY	24.04.2026 22:34 SARKUYSAN ELEKTROLİTİK BAKIR SANAYİ VE TİCARET A.Ş. Genel Kurul İşlemlerine İlişkin Bildirim Haberin Devamı
EUREN	24.04.2026 20:51 EUROPEAN ENDÜSTRİ İNŞAAT SANAYİ VE TİCARET A.Ş. Özel Durum Açıklaması (Genel) Haberin Devamı
BIOEN	24.04.2026 19:39 BİOTREND ÇEVRE VE ENERJİ YATIRIMLARI A.Ş. Bağımsız Denetim Kuruluşunun Belirlenmesi Haberin Devamı
BIOEN	24.04.2026 19:39 BİOTREND ÇEVRE VE ENERJİ YATIRIMLARI A.Ş. Genel Kurul İşlemlerine İlişkin Bildirim Haberin Devamı
YKBNK	24.04.2026 19:26 YAPI VE KREDİ BANKASI A.Ş. Pay Dışında Sermaye Piyasası Aracı İşlemlerine İlişkin Bildirim (Faiz İçeren) Haberin Devamı
PAGYO	24.04.2026 19:11 PANORA GAYRİMENKUL YATIRIM ORTAKLIĞI A.Ş. Özel Durum Açıklaması (Genel) Haberin Devamı
PAGYO	24.04.2026 19:10 PANORA GAYRİMENKUL YATIRIM ORTAKLIĞI A.Ş. Özel Durum Açıklaması (Genel) Haberin Devamı
PAGYO	24.04.2026 19:08 PANORA GAYRİMENKUL YATIRIM ORTAKLIĞI A.Ş. Bağımsız Denetim Kuruluşunun Belirlenmesi Haberin Devamı
PAGYO	24.04.2026 19:08 PANORA GAYRİMENKUL YATIRIM ORTAKLIĞI A.Ş. Kar Payı Dağıtım İşlemlerine İlişkin Bildirim Haberin Devamı
PAGYO	24.04.2026 18:59 PANORA GAYRİMENKUL YATIRIM ORTAKLIĞI A.Ş. Genel Kurul İşlemlerine İlişkin Bildirim Haberin Devamı
ORGE	24.04.2026 18:55 ORGE ENERJİ ELEKTRİK TAAHHÜT A.Ş. Payların Geri Alınmasına İlişkin Bildirim Haberin Devamı
ORGE	24.04.2026 18:55 ORGE ENERJİ ELEKTRİK TAAHHÜT A.Ş. Yeni İş İlişkisi Haberin Devamı
ORGE	24.04.2026 18:47 ORGE ENERJİ ELEKTRİK TAAHHÜT A.Ş. Geri Alınan Payların Elden Çıkarılması Haberin Devamı
CWENE	24.04.2026 18:38 CW ENERJİ MÜHENDİSLİK TİCARET VE SANAYİ A.Ş. Özel Durum Açıklaması (Genel) Haberin Devamı
OYYAT	24.04.2026 18:32 OYAK YATIRIM MENKUL DEĞERLER A.Ş. Piyasa Yapıcılığı Kapsamında Gerçekleştirilen İşlemler Haberin Devamı



ŞİRKET ve PİYASA HABERLERİ

GARAN	24.04.2026 18:31 TÜRKİYE GARANTİ BANKASI A.Ş. İhraç Tavanına İlişkin Bildirim Haberin Devamı
GARAN	24.04.2026 18:31 TÜRKİYE GARANTİ BANKASI A.Ş. İzahname (Özet) Haberin Devamı
GARAN	24.04.2026 18:31 TÜRKİYE GARANTİ BANKASI A.Ş. İzahname (Sermaye Piyasası Aracı Notu) Haberin Devamı
GARAN	24.04.2026 18:31 TÜRKİYE GARANTİ BANKASI A.Ş. İzahname (İhraççı Bilgi Dokümanı) Haberin Devamı
BRSAN	24.04.2026 18:30 BORUSAN BİRLEŞİK BORU FABRİKALARI SANAYİ VE TİCARET A.Ş. Yeni İş İlişkisi Haberin Devamı
AHGAZ	24.04.2026 18:30 AHLATCI DOĞAL GAZ DAĞITIM ENERJİ VE YATIRIM A.Ş. Payların Geri Alınmasına İlişkin Bildirim Haberin Devamı
KAREL	24.04.2026 18:27 KAREL ELEKTRONİK SANAYİ VE TİCARET A.Ş. Bağımsız Denetim Kuruluşunun Belirlenmesi Haberin Devamı
AGROT	24.04.2026 18:27 AGROTECH YÜKSEK TEKNOLOJİ VE YATIRIM A.Ş. Bağımsız Denetim Kuruluşunun Belirlenmesi Haberin Devamı
KAREL	24.04.2026 18:26 KAREL ELEKTRONİK SANAYİ VE TİCARET A.Ş. Kar Payı Dağıtım İşlemlerine İlişkin Bildirim Haberin Devamı
AGROT	24.04.2026 18:25 AGROTECH YÜKSEK TEKNOLOJİ VE YATIRIM A.Ş. Kar Payı Dağıtım İşlemlerine İlişkin Bildirim Haberin Devamı
HLGYO	24.04.2026 18:23 HALK GAYRİMENKUL YATIRIM ORTAKLIĞI A.Ş. Şirket Genel Bilgi Formu Haberin Devamı
KAREL	24.04.2026 18:22 KAREL ELEKTRONİK SANAYİ VE TİCARET A.Ş. Genel Kurul İşlemlerine İlişkin Bildirim Haberin Devamı
HLGYO	24.04.2026 18:21 HALK GAYRİMENKUL YATIRIM ORTAKLIĞI A.Ş. Özel Durum Açıklaması (Genel) Haberin Devamı
AGROT	24.04.2026 18:19 AGROTECH YÜKSEK TEKNOLOJİ VE YATIRIM A.Ş. Genel Kurul İşlemlerine İlişkin Bildirim Haberin Devamı
BORLS	24.04.2026 18:16 BORLEASE OTOMOTİV A.Ş. Özel Durum Açıklaması (Genel) Haberin Devamı
ARMGD	24.04.2026 18:15 ARMADA GIDA TİCARET SANAYİ A.Ş. Özel Durum Açıklaması (Genel) Haberin Devamı
TURSG	24.04.2026 18:14 TÜRKİYE SİGORTA A.Ş. Şirket Genel Bilgi Formu Haberin Devamı
HALKB	24.04.2026 18:14 TÜRKİYE HALK BANKASI A.Ş. Şirket Genel Bilgi Formu Haberin Devamı
KRDMA	24.04.2026 18:14 KARDEMİR KARABÜK DEMİR ÇELİK SANAYİ VE TİCARET A.Ş. Kayıtlı Sermaye Tavanı İşlemlerine İlişkin Bildirim Haberin Devamı
KRDMA	24.04.2026 18:04 KARDEMİR KARABÜK DEMİR ÇELİK SANAYİ VE TİCARET A.Ş. Genel Kurul İşlemlerine İlişkin Bildirim Haberin Devamı
KRDMA	24.04.2026 18:04 KARDEMİR KARABÜK DEMİR ÇELİK SANAYİ VE TİCARET A.Ş. Bağımsız Denetim Kuruluşunun Belirlenmesi Haberin Devamı
DAPGM	24.04.2026 17:52 DAP GAYRİMENKUL GELİŞTİRME A.Ş. Özel Durum Açıklaması (Genel) Haberin Devamı
ENJSA	24.04.2026 17:41 BORSA İSTANBUL A.Ş. Borçlanma Araçlarının / Kira Sertifikalarının İşlem Görmeye Başlaması Haberin Devamı
ENJSA	24.04.2026 17:41 BORSA İSTANBUL A.Ş. Borçlanma Araçları Piyasasında İşlem Görmeye Başlayacak Kota Alınan Borçlanma Araçları / Kira Sertifikaları Haberin Devamı



**HSBC Türkiye**

Mobil Bankacılık

HSBC Yatırım Teknik Analiz Raporu Yasal Çekinceler

Bu rapor HSBC Yatırım Menkul Değerler A.Ş. ("HSBC") tarafından sadece Türkiye'de yerleşik müşterilerini bilgilendirmek amacıyla düzenlenmiştir ve hisse senedi piyasası ve bazı hisse senetleri hakkında analizler içermektedir. Bu doküman bir araştırma raporu olarak düşünülmemelidir.

Burada yer alan tüm bilgi, yorum ve tavsiyeler; HSBC'ye ait olup HSBC Global Research (HSBC Global Araştırma) birimi tarafından derlenmemiştir, HSBC Global Research de dahil olmak üzere HSBC'nin ve HSBC'nin diğer birimlerinin görüşlerinden farklı olabilir.

Yatırım Menkul Değerler A.Ş. ("HSBC") satış bölümü, işbu raporda bahsedilen ürünlere ilişkin pazarlama faaliyetlerinde bulunabilir. Bu çerçevede, bu raporda yer alan konular tarafsız ya da bağımsız bir açıklama olarak değerlendirilmemelidir. Bu doküman aynı zamanda ilgili düzenleyici kurumların belirlediği kurallar çerçevesinde hazırlanmış olup sermaye piyasası araçları, bunları ihraç eden ortaklık ve kuruluşlar ile piyasa eğilimleri hakkında yönlendirici nitelikte olmayan genel yatırım tavsiyesi ile finansal bilgi sunulması niteliğinde bilgiler içermektedir.

Burada yer alan yatırım bilgi, yorum ve tavsiyeler yatırım danışmanlığı kapsamında değildir. Yatırım danışmanlığı hizmeti; aracı kurumlar, portföy yönetim şirketleri, mevduat kabul etmeyen bankalar ile müşteri arasında imzalanacak yatırım danışmanlığı sözleşmesi çerçevesinde sunulmaktadır. Bu görüşler mali durumunuz ile risk ve getiri tercihlerinize uygun olmayabilir. Bu nedenle, sadece burada yer alan bilgilere dayanılarak yatırım kararı verilmesi beklentilerinize uygun sonuçlar doğurmayabilir.

HSBC bu raporda yer alan menkul kıymetler, finansal enstrümanlar veya benzeri bir yatırım enstrümanının kendi adına ve hesabına ticari amaçla alım/satımını yapabilir; son 36 ay içerisinde bu enstrümanları satın almayı taahhüt etmiş olabilir; veya yöneticiler ile çalışanlarla birlikte alım ya da satış yönünde bir pozisyon almış bulunabilir. Bu raporda yer alan menkul kıymetler veya finansal enstrümanların tamamı veya bir kısmının alım/satımından doğan komisyon veya masraflar HSBC tarafından veya onun adına görevli şahıslar tarafından alınabilir.

Bu raporun tamamen veya kısmen çoğaltılması ya da içeriğinin HSBC'nin önceden izni olmaksızın ifşa edilemez. Yatırımcılar yatırım kararlarını kendi bağımsız değerlendirmelerine dayalı olarak vermelidirler. HSBC hiçbir müşterisine yasal, vergiyle ilgili ya da diğer uzman tavsiyeler sağlamaktan sorumlu değildir. HSBC ya da herhangi bir HSBC görevlisi, yöneticisi, çalışanı ya da acentesi işbu raporun tamamen ya da kısmen kullanılmasından doğan herhangi bir kayıp ya da zararlar ilgili yükümlülük kabul etmez.

HSBC Yatırım Menkul Değerler A.Ş. Sermaye piyasası Kurulu'nun (SPK) denetim ve gözetimi altındadır.

Bu rapor veya ürünler hakkında daha detaylı bilgi almak isterseniz ilgili HSBC personeli ile görüşünüz. Raporunda yer alan grafik ve veriler, HSBC Yatırım Menkul Değerler A.Ş. tarafından güvenilir olduğuna inanılan kaynaklardan alınmıştır. Bu kaynakların kullanılması nedeni ile ortaya çıkabilecek hatalardan ve zararlardan HSBC Yatırım Menkul Değerler A.Ş. sorumlu değildir.

HSBC YATIRIM MENKUL DEĞERLER A.Ş.

Sicil No : İstanbul Ticaret Sicil Müdürlüğü - 359071-306653

Ticaret Ünvanı : HSBC YATIRIM MENKUL DEĞERLER A.Ş.

Şirket Merkezi : Esentepe Mah. Büyükdere Cad. No:128 Şişli 34394 İst.

Sicile kayıtlı olduğu yer : Esentepe Mah. Büyükdere Cad. No:128 Şişli 34394 İst. - İstanbul Ticaret Sicil Md.

Web Adresi : www.hsbcyatirim.com.tr

İrtibat Bilgileri : tel: 0212 -376 46 00 fax: 0212-3362472

MERSİS NO : 0278009461200010

