

HSBC Yatırım Menkul Değerler A.Ş.

Matriks Web Trader
Bağlantı Kılavuzu

HSBC Bank A.Ş., HSBC Yatırım Menkul Değerler A.Ş. ile aralarında imzalanan Emir İletimine Aracılık sözleşmesi kapsamında hizmet vermektedir.

Matriks Data platformlarından işlem yapabilmek için Matriks üyeliğinizin ve HSBC Yatırım hesabınızın olması gerekmektedir.

HSBC Yatırım hesabı açabilmek için HSBC Bank A.Ş'de en az bir adet vadesiz TRY hesabınızın olması gerekmektedir.

HSBC Yatırım Menkul Değerler A.Ş. ile Matriks Bilgi Dağıtım Hizmetleri A.Ş. aralarında imzalanan sözleşme kapsamında hizmet vermektedir.

Görsellerde kullanılan ad ve soyadları Jenerik ad ve soyadları olup, gerçek kişileri yansıtmamaktadır.



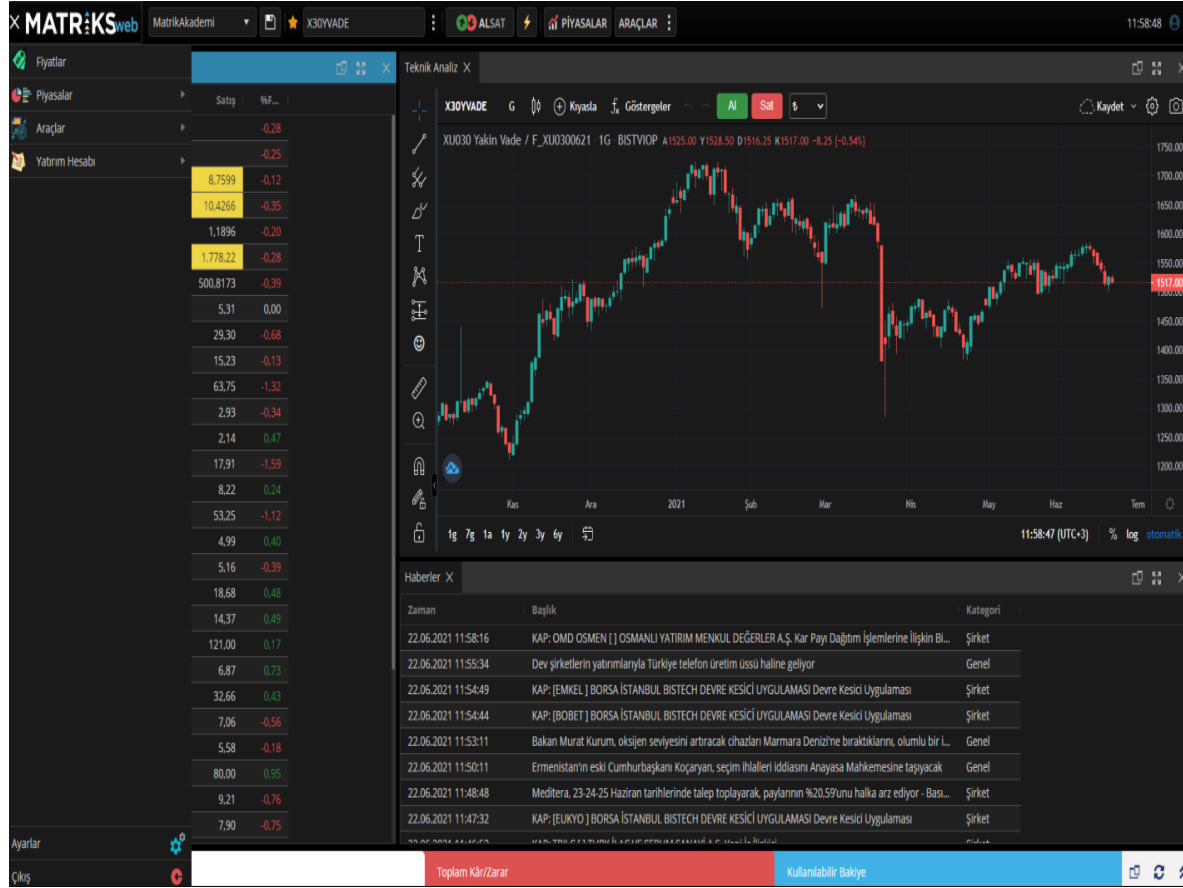

Matriks Web Trader uygulamasını açınız.

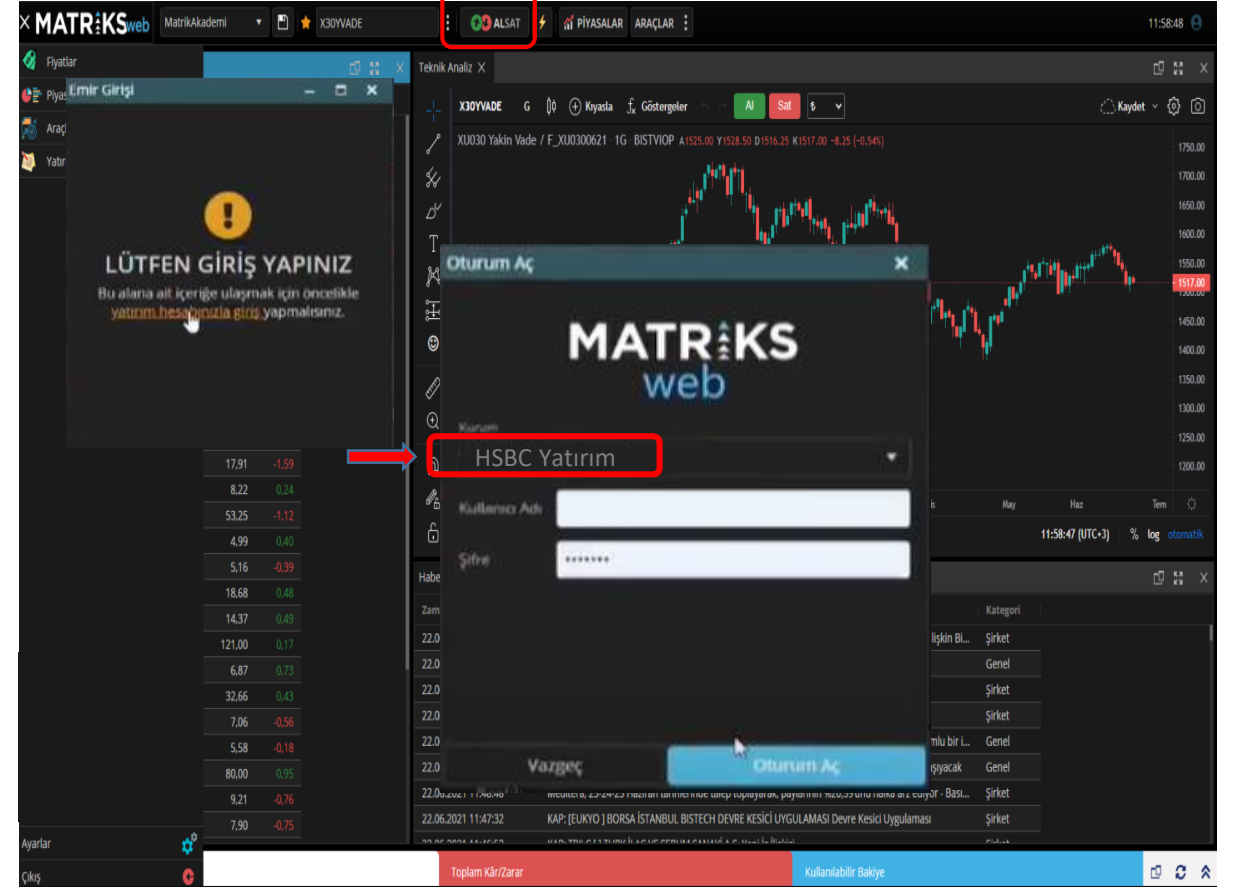

Üst menüde yer alan AL SAT ikonu, sizi Matriks Trading Platformuna Giriş için kullanacağınız pencereye yönlendirecektir. Burada HSBC Yatırım'ı seçip, kullanıcı adı ve şifrenizi girdikten sonra Oturum Aç tuşuna bastığınızda, otomatik olarak HSBC Trader web ara yüzüne aktarılacaksınız.





HSBC Trader Giriş

Kullanıcı Kodu / TCKN ?

Parola ?

[Devam](#)

[Parolamı Unuttum >](#) [Kullanıcı Oluştur >](#)

Genel Şart ve Hükümler | Gizlilik Açıklaması | Online Güvenlik | Sıkça Sorulan Sorular
© 2002 - 2021 HSBC Bank A.Ş. Bütün hakları saklıdır.

**HSBC İnternet Bankacılığı
bilgileriniz ile giriş yapınız.**



HSBC Trader Giriş

Sarp Arslan Son Giriş: 06.10.2021 16:28:04

53* ****862 numaralı cep telefonunuza SMS olarak gönderilen tek kullanımlık şifrenizi aşağıdaki alana giriniz.

SMS Tek Kullanımlık Şifre

16:34

[Devam](#)

Genel Şart ve Hükümler | Gizlilik Açıklaması | Online Güvenlik | Sıkça Sorulan Sorular
© 2002 - 2021 HSBC Bank A.Ş. Bütün hakları saklıdır.

**Cep telefonunuza gelen SMS'te yer
alan tek kullanımlık şifreyi giriniz.**





Yatırım Hesabı Seçimi

Lütfen e - Trader işlerinizde kullanmak istediğiniz, kullanıcıyı ve yatırım hesabınızı seçiniz.

Kullanıcı Seçimi

| | |
|-----------------------|--------------|
| Sarp ARSLAN - 123456 | |
| Bakiye | 6,997,611.43 |
| Kullanılabilir Bakiye | 6,996,705.91 |

| | |
|------------------------------------|------------|
| Sarp ARSLAN / Alp ÖZGÜR - 20123456 | |
| Bakiye | 500,000.00 |
| Kullanılabilir Bakiye | 500,000.00 |

[Devam](#)



Genel Şart ve Hükümler | Gizlilik Açıklaması | Online Güvenlik | Sıkça Sorulan Sorular
© 2002 - 2021 HSBC Bank A.Ş. Bütün hakları saklıdır.

Eğer ortak Yatırım Hesabınız var ve bu ortak hesabınız ile işlem yapacaksanız, ortak hesabınızı seçerek ilerleyebilirsiniz.





Bilgilendirme ve Onay

Değerli müşterimiz, aşağıda risk profilinizi görebilirsiniz.

| | |
|---------------------------------------------------------------------------------------------------------------------------|---------------------------------------------------------------------------------------------------------------------------|
|  Müşteri Risk Profili: Risk Almayan |  Ürün Risk Profili: Çok Yüksek Risk |
|---------------------------------------------------------------------------------------------------------------------------|---------------------------------------------------------------------------------------------------------------------------|

Detayları yer alan yatırım işlemi, HSBC Bank A.Ş.'den herhangi bir yatırım tavsiyesi, öneri veya rehberlik hizmeti alınmadan gerçekleştirildiğini teyit ederim. Detayları yer alan yatırım işlemimin, HSBC Bank A.Ş.'ye sağladığım bilgiler doğrultusunda oluşturulan risk profilime uygun olmadığımı biliyorum. Ayrıca yaptığım bu işlemi kendi isteğim ve takdirimle gerçekleştirdiğimi, Dön yapıyor ve yer alan tüm riskleri okuduğumu ve anladığımı teyit ederim. HSBC Bank A.Ş. tarafından kendi namına yerine getirilen bu işlemim, benim için uygun olup olmadığını HSBC Bank A.Ş. tarafından herhangi bir şekilde değerlendirilmediğini biliyorum ve kabul ediyorum.

| | |
|--------------------------------------------------------------------------------------------------------------------|-------------------------------------------------------------------------------------------------------------------|
|  Hisse Komisyon Oranı: 0,20% |  VİOP Komisyon Oranı: 0,10% |
|--------------------------------------------------------------------------------------------------------------------|-------------------------------------------------------------------------------------------------------------------|

Hisse Senedi fiyatları anlık değişimler sebebiyle ekranda görülen fiyatın farklı olabilir. Hisse senedi ile ilgili yatırımlarda, adet değeri ve yatırımın getirisi değişebileceğinden, yatırımın değeri ilk başta yatırım miktarını aştıra dizebilir. Ayrıca, yatırımın geçici performansı gelecek performansına dair bir göstere değildir. Kurumumuzca tanımlanan gün içi işlem limitiniz vadehoza teminata dahil pay senetleri için uygulanabilir. Teminata dahil olan pay senetlerine ve teminata dahil edilmeye oranlarına [buradan](#) ulaşabilirsiniz.

[Onayla](#)

Genel Şart ve Hükümler | Gizlilik Açıklaması | Online Güvenlik | Sıkça Sorulan Sorular
© 2002 - 2021 HSBC Bank A.Ş. Bütün hakları saklıdır.

Risk Profilinizi ve Ürün Risk Profili ile birlikte ürünlere ait Komisyon Oranlarını inceleyebilirsiniz.





Oturumunuz Başarıyla Açılmıştır

HSBC Yatırım hesabınız için oturumunuz başarıyla açılmıştır.
HSBC Trader uygulamasından HSBC Yatırım hesabınızla
işleminize devam edebilirsiniz.

Genel Şart ve Hükümler | Gizlilik Açıklaması | Online Güvenlik | Sıkça Sorulan Sorular

© 2002 - 2021 HSBC Bank A.Ş. Bütün hakları saklıdır.

Risk Profiliniz, Ürün Risk Profili ve Komisyon Oranlarına onay verdiğinizde...

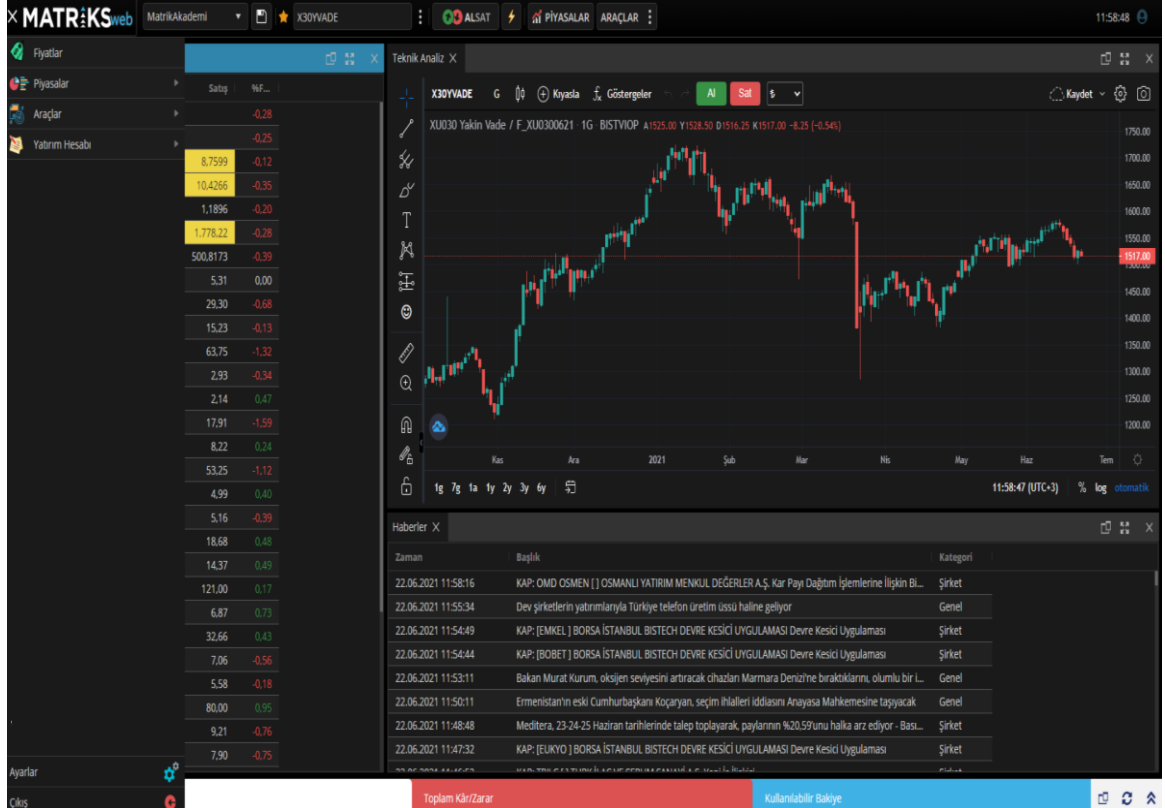

MATR:KSweb

MatrikAkademi

X30VADE

ALSAT

PIYASALAR

ARAÇLAR

11:58:48

Fiyatlar

Piyasalar

Araçlar

Yatırım Hesabı

| Satış | %F... |
|----------|-------|
| 8,7599 | -0,12 |
| 10,4266 | -0,35 |
| 1,1896 | -0,20 |
| 1,778,22 | -0,28 |
| 500,8173 | -0,39 |
| 5,31 | 0,00 |
| 29,30 | -0,68 |
| 15,23 | -0,13 |
| 63,75 | -1,32 |
| 2,93 | -0,34 |
| 2,14 | 0,47 |
| 17,91 | -1,59 |
| 8,22 | 0,24 |
| 53,25 | -1,12 |
| 4,99 | 0,40 |
| 5,16 | -0,39 |
| 18,68 | 0,48 |
| 14,37 | 0,49 |
| 121,00 | 0,17 |
| 6,87 | 0,73 |
| 32,66 | 0,43 |
| 7,06 | -0,56 |
| 5,58 | -0,18 |
| 80,00 | 0,95 |
| 9,21 | -0,76 |
| 7,90 | -0,75 |

Teknik Analiz X

X30VADE G

Kıyıda

Göstergeler

Al

Sat

Kaydet

XU030 Yakın Vade / F_XU0300621 1G BISTVIOP A1525,00 Y1528,50 D1516,25 K1517,00 -8,25 (-0,54%)

Kar

Ara

2021

Şub

Mar

Nis

May

Haz

Tem

1g 7g 1a 1y 3y 6y

11:58:47 (UTC+3)

log otomatik

Haberler X

| Zaman | Başlık | Kategori |
|---------------------|-------------------------------------------------------------------------------------------------------------|----------|
| 22.06.2021 11:58:16 | KAP: OMD OSMEN [] OSMANLI YATIRIM MENKUL DEĞERLER A.Ş. Kar Payı Dağıtım İşlemlerine İlgilin BL... | Şirket |
| 22.06.2021 11:55:34 | Dev şirketlerin yatırımlarıyla Türkiye telefon üretim üssü haline geliyor | Genel |
| 22.06.2021 11:54:49 | KAP: [EMKEL] BORSA İSTANBUL BISTECH DEVRE KESİCİ UYGULAMASI Devre Kesici Uygulaması | Şirket |
| 22.06.2021 11:54:44 | KAP: [BOBET] BORSA İSTANBUL BISTECH DEVRE KESİCİ UYGULAMASI Devre Kesici Uygulaması | Şirket |
| 22.06.2021 11:53:11 | Bakan Murat Kurum, oksijen seviyesini artıracak cihazları Marmara Denizi'ne bıraktıklarını, olumlu bir L... | Genel |
| 22.06.2021 11:50:11 | Ermenistan'ın eski Cumhurbaşkanı Koçaryan, seçim ihalleri iddiasını Anayasa Mahkemesine taşıyacak | Genel |
| 22.06.2021 11:48:48 | Meditera, 23-24-25 Haziran tarihlerinde talep toplayarak, paylarının %20,59'unu halka arz ediyor - Bas... | Şirket |
| 22.06.2021 11:47:32 | KAP: [EUKYO] BORSA İSTANBUL BISTECH DEVRE KESİCİ UYGULAMASI Devre Kesici Uygulaması | Şirket |

Ayarlar

Çıkış

Toplam Kar/Zarar

Kullanılabilir Bakiye

...Matriks Web Trader uygulamasına dönerek emir iletmeye başlayabilirsiniz.



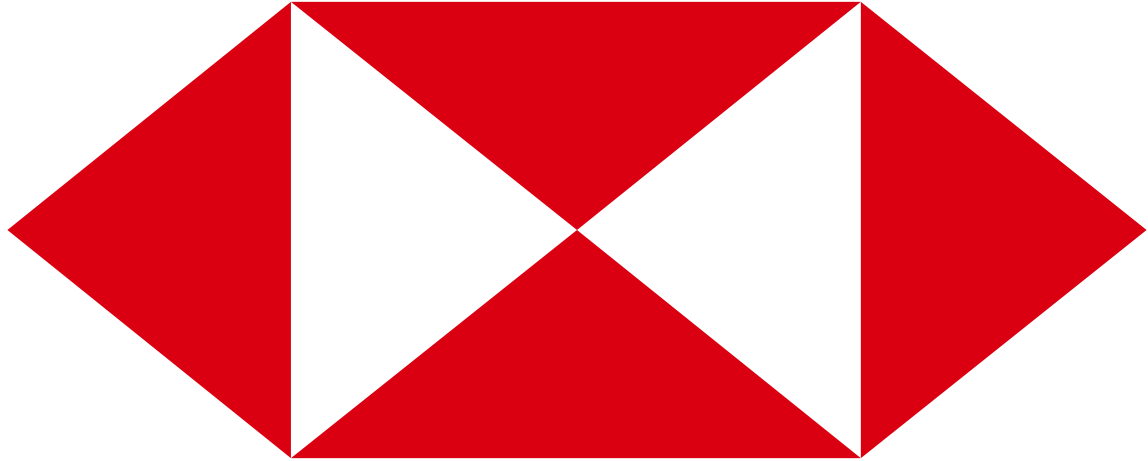

INTERNAL