



HSBC Yatırım Menkul Değerler A.Ş.

Matriks Mobile Bağlantı Kılavuzu

HSBC Bank A.Ş., HSBC Yatırım Menkul Değerler A.Ş. ile aralarında imzalanan Emir İletimine Aracılık sözleşmesi kapsamında hizmet vermektedir.

Matriks Data platformlarından işlem yapabilmek için Matriks üyeliğinizin ve HSBC Yatırım hesabınızın olması gerekmektedir.

HSBC Yatırım hesabı açabilmek için HSBC Bank A.Ş.'de en az bir adet vadesiz TRY hesabınızın olması gerekmektedir.

HSBC Yatırım Menkul Değerler A.Ş. ile Matriks Bilgi Dağıtım Hizmetleri A.Ş. aralarında imzalanan sözleşme kapsamında hizmet vermektedir.

Görsellerde kullanılan ad ve soyadları Jenerik ad ve soyadları olup, gerçek kişileri yansıtmamaktadır.



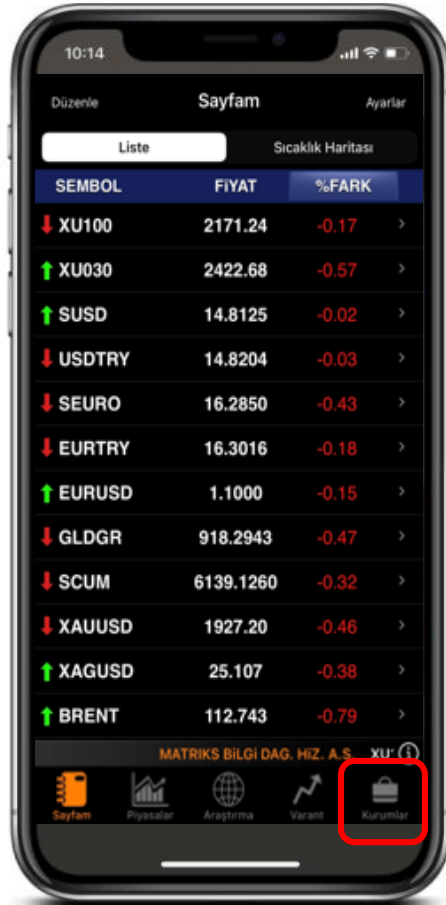

Uygulamanın sağ alt kısmında yer alan Kurumlar simgesinin üzerine tıklayınız.

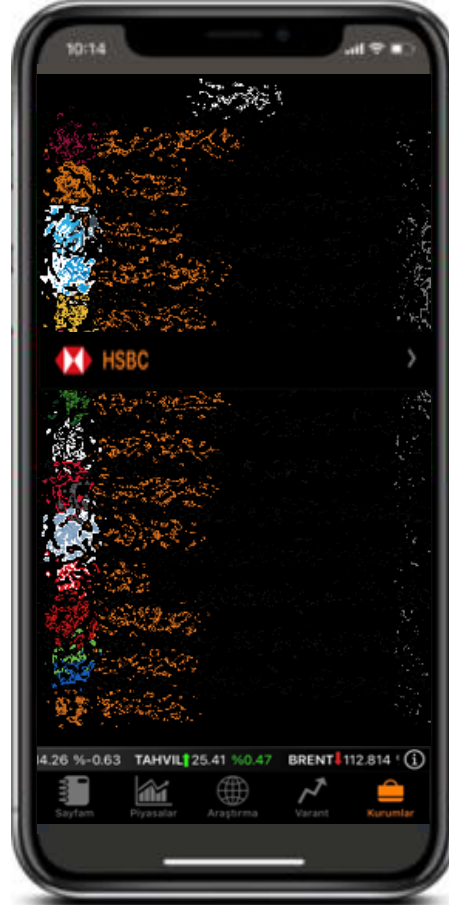

Aracı Kurumlar ekranından HSBC Yatırım'ı seçiniz.

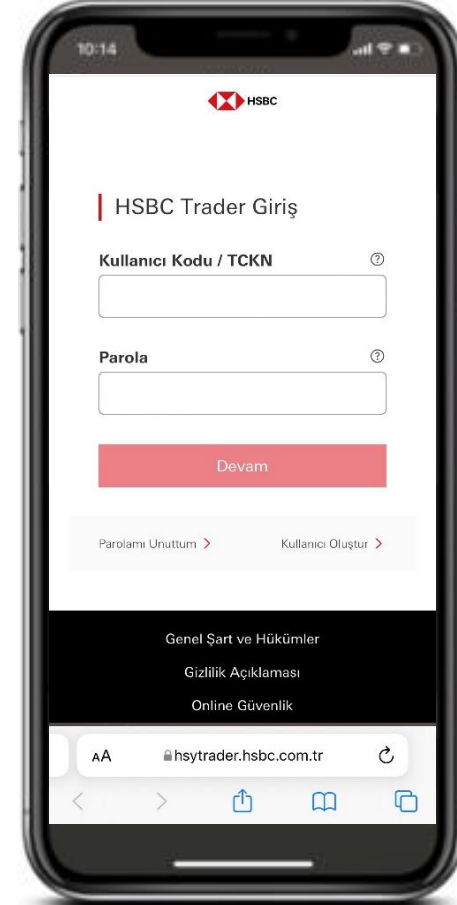

HSBC Yatırım'ı seçtiğinizde otomatik olarak HSBC Trader web ara yüzüne aktarılacaksınız.



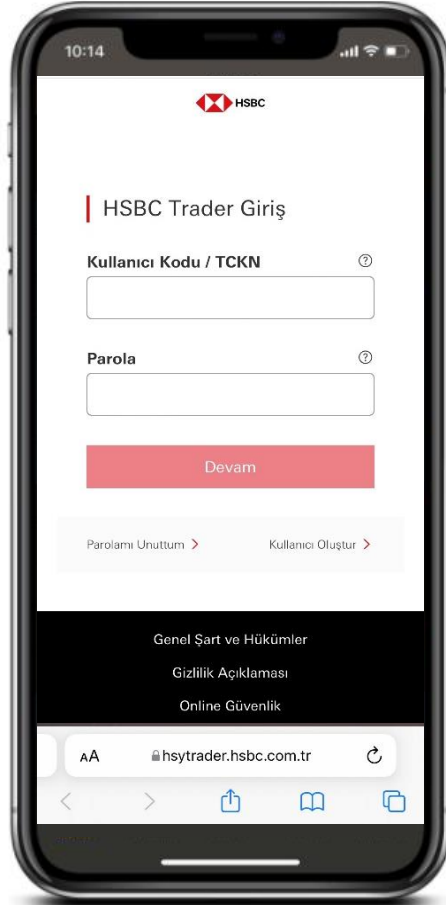

**Burada HSBC İnternet
Bankacılığı bilgileriniz ile giriş
yapınız.**

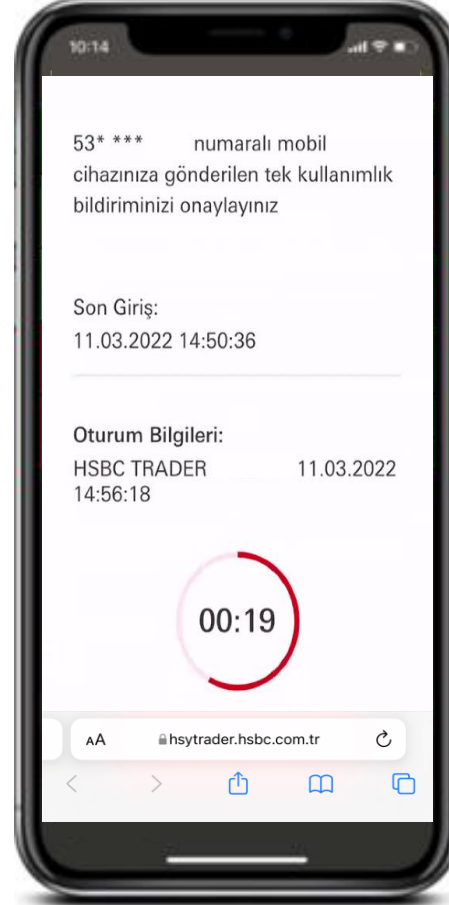

**Kayıtlı cep telefonunuza
yüklü HSBC Mobil
uygulamasına onaylamanız
için bildirim gelecektir.**



**HSBC Mobil uygulamanıza
gelen bildirimini onaylayınız.
Onay sonrası HSBC Trader
sayfasına geri dönüp
işleminize devam edebilirsiniz.**





Eğer ortak Yatırım Hesabınız var ve bu ortak hesabınız ile işlem yapacaksanız, ortak hesabınızı seçerek ilerleyebilirsiniz.



Risk Profilinizi ve Ürün Risk Profili ile birlikte...



...ürünlere ait Komisyon Oranlarını inceleyebilirsiniz.





Risk Profiliniz, Ürün Risk Profili
ve Komisyon Oranlarına onay
verdiğinizde...



Matriks Mobile uygulamasına
dönerek emir iletmeye
başlayabilirsiniz.



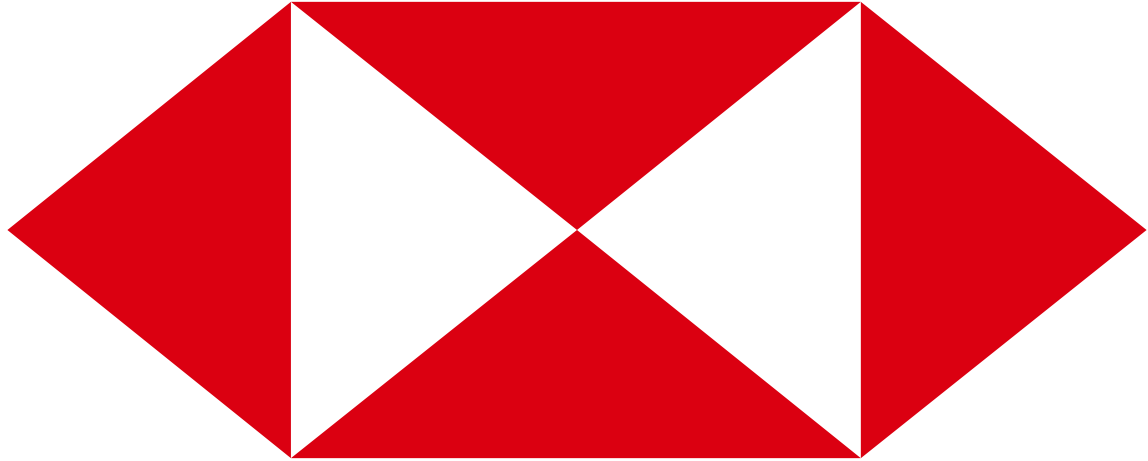

INTERNAL